



EDUCACIÓN
SECRETARÍA DE EDUCACIÓN



Dependencia:	Colegio de Educación Profesional Técnica del Estado de Morelos
Sección:	Dirección General
Oficio:	DGCM/020/2026

ACUSE

"2026, Año de Margarita Maza Parada".

Cuernavaca, Mor; a 13 de enero de 2026.

DIP. ISAAC PIMENTEL MEJÍA
PRESIDENTE DE LA MESA DIRECTIVA DEL
H. CONGRESO DEL ESTADO DE MORELOS
PRESENTE

De conformidad con lo previsto en los artículos 32 y 84 de la Constitución Política del Estado Libre y Soberano de Morelos y 52 de la Ley de Auditoría y Fiscalización del Estado de Morelos, con la representación legal de este Organismo, remito a través del presente en medio impreso y CD, los Estados Financieros correspondientes a la Cuenta Pública del Cuarto Trimestre del Ejercicio Fiscal 2025 del Colegio de Educación Profesional Técnica del Estado de Morelos, misma que de conformidad con lo previsto en el artículo 47 de la Ley de Presupuesto, Contabilidad y Gasto Público del Estado de Morelos y de acuerdo al artículo 46 de la Ley General de Contabilidad Gubernamental se integra con los siguientes apartados:

- Estado de Actividades.
- Estado de Situación Financiera.
- Estado de Situación Financiera Detallado – LDF.
- Estado de Cambios en la Situación Financiera.
- Estado Analítico del Activo.
- Estado Analítico de la Deuda Pública y Otros Pasivos.
- Informe Analítico de la Deuda Pública y Otros Pasivos – LDF.
- Informe Analítico de Obligaciones diferentes de Financiamientos.
- Estado de Variación en la Hacienda Pública.
- Estado de Flujos de Efectivo.
- Informe de Pasivos Contingentes.
- Notas a los Estados Financieros.
- Conciliación entre los Ingresos Presupuestarios y Contables.
- Conciliación entre los Egresos Presupuestarios y los Gastos Contables.
- Balance Presupuestario – LDF.
- Estado Analítico de Ingresos.
- Estado Analítico de Ingresos Detallado – LDF.
- Estado Analítico del Ejercicio del Presupuesto de Egresos:
 - Clasificación por Objeto del Gasto (Capítulo y Concepto).
 - Clasificación por Objeto del Gasto (Capítulo y Concepto) - Detallado-LDF.
 - Clasificación Administrativa.



"Conalep Morelos, es tradición y excelencia académica"

Plutarco Elías Calles No.13, Col. Club de Golf, C.P. 62030, Cuernavaca Morelos Tel (777)318 8653 y 3186215

www.conalepmorelos.edu.mx



Dependencia:	Colegio de Educación Profesional Técnica del Estado de Morelos
Sección:	Dirección General
Oficio:	DGCM/020/2026

- Clasificación Administrativa - Detallado-LDF.
- Clasificación Funcional (Finalidad y Función).
- Clasificación Funcional (Finalidad y Función) - Detallado-LDF.
- Clasificación de Servicios Personales por Categoría - Detallado-LDF.
- Clasificación Económica (Por Tipo de Gasto).
- Endeudamiento Neto.
- Intereses de la Deuda.
- Flujo de Fondos que resuma todas las operaciones.
- Gasto por Categoría Programática.
- Indicadores de Postura Fiscal.
- Programas y Proyectos de Inversión.
- Indicadores de Resultados.
- Relación de Bienes Muebles.
- Relación de Bienes Inmuebles.
- Relación de Cuentas Bancarias Productivas Específicas.
- Relación de Esquemas Bursátiles y de Coberturas Financieras.

Sin más por el momento, aprovecho la ocasión para enviarle un cordial saludo.

ATENTAMENTE
"Orgullosamente CONALEP"

ARQ. RODRIGO LUIS ARREDONDO LÓPEZ
DIRECTOR GENERAL DEL COLEGIO DE EDUCACIÓN
PROFESIONAL TÉCNICA DEL ESTADO DE MORELOS



C.c.p.
Dip. Andrea Valentina Guadalupe Gordillo Vega.- Presidente de la Comisión de Hacienda, Presupuesto y Cuenta Pública del Congreso del Estado de Morelos.- Para su conocimiento.-
Mtro. José Blas Cuevas Díaz.- Auditor General de la Entidad Superior de Auditoría y Fiscalización del Congreso del Estado de Morelos.- Mismo Fin.
Lic. Rogelio Maurice Castillo Ledoux.- Director de Administración y Finanzas.- Mismo fin.

Autorizó	Lic. Rogelio Maurice Castillo Ledoux
Revisó	Lic. Rogelio Maurice Castillo Ledoux
Elaboró	C.P. Miriam Ferreyra Villegas



"Conalep Morelos, es tradición y excelencia académica"



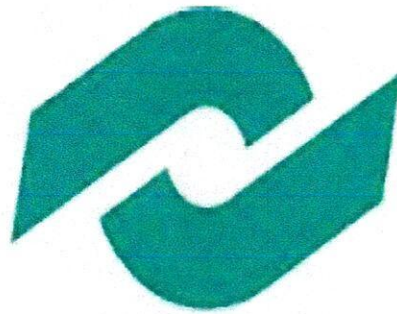

conalep
Morelos

CUARTO INFORME DE CUENTA PÚBLICA | 2025
COLEGIO DE EDUCACIÓN PROFESIONAL TÉCNICA DEL ESTADO DE MORELOS
ENERO - DICIEMBRE

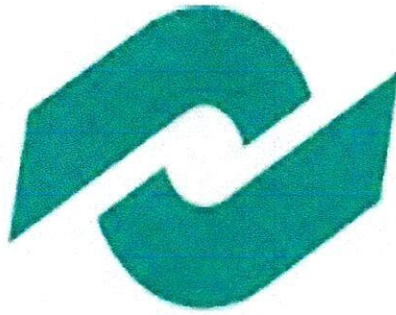

conalep
Morelos

Introducción

CUARTO INFORME DE CUENTA PÚBLICA | 2025
COLEGIO DE EDUCACIÓN PROFESIONAL TÉCNICA DEL
ESTADO DE MORELOS
ENERO - DICIEMBRE

Introducción

El Colegio de Educación Profesional Técnica del Estado de Morelos (Conalep Morelos), es un Organismo Público Descentralizado de la Administración Pública del Estado de Morelos, que tiene como objetivo formar profesionales técnicos bachiller líderes, competitivos y con responsabilidad social, a través de un Modelo Académico de Calidad para la Competitividad lo que proporciona a sus egresados la capacidad de trabajar en el sector productivo estatal, nacional e internacional, contribuyendo al desarrollo humano sustentable y al fortalecimiento de la sociedad del conocimiento.

Es la primera opción de Educación Media Superior en el Estado de Morelos, la que mejor responde a las necesidades de los sectores productivos del país, nuestra institución está a la vanguardia en la educación tecnológica y cuenta con estándares de clase mundial, por lo que nuestros egresados son solicitados por los diferentes empleadores a nivel nacional e internacional.

La actuación de este Organismo se realiza bajo los parámetros que al efecto determina el marco normativo que rige su función y en el caso específico del ejercicio del gasto público y rendición de cuentas, Conalep Morelos cumple con la normatividad inherente a este rubro tanto en el ámbito federal, como en el estatal, siendo de destacarse que en el caso específico de la Ley General de Contabilidad Gubernamental y demás normatividad aplicable a la materia ha dado cabal cumplimiento a las acciones tendientes a la Armonización Contable.

Al efecto, es de comentarse que el Organismo cuenta con un Sistema Contable denominado “SQL Control de Administración Presupuestal” (SCODAP), con la finalidad de generar en tiempo real, estados financieros de ejecución presupuestaria y otra información programática y de resultados que facilite la toma de decisiones, sobre la transparencia de la programación con base en resultados, a la evaluación y a la rendición de cuentas.

Derivado de los trabajos que en esta materia se han llevado a cabo, en coordinación con el Gobierno del Estado, a la fecha se tiene un avance sobre el particular a partir del ejercicio fiscal 2014 el Colegio lo tiene implementado ya en su totalidad. Bajo los lineamientos del Consejo Nacional de Armonización Contable (CONAC).

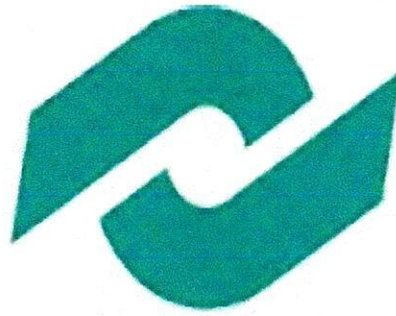

conalep
Morelos

Información Contable

CUARTO INFORME DE CUENTA PÚBLICA | 2025
COLEGIO DE EDUCACIÓN PROFESIONAL TÉCNICA DEL
ESTADO DE MORELOS
ENERO - DICIEMBRE



Cuarto Informe de Cuenta Pública
COLEGIO DE EDUCACIÓN PROFESIONAL TÉCNICA DEL ESTADO DE MORELOS
 Estado de Actividades
 Del 1 de enero al 31 de diciembre
 (Cifras en Pesos)



Concepto	2025	2024	Concepto	2025	2024
INGRESOS Y OTROS BENEFICIOS			GASTOS Y OTRAS PÉRDIDAS		
<i>Ingresos de Gestión</i>	25,706,263	23,806,026	<i>Gastos de Funcionamiento</i>	185,061,600	161,596,760
Impuestos	-	-	Servicios Personales	152,117,124	142,225,241
Cuotas y Aportaciones de Seguridad Social	-	-	Materiales y Suministros	7,668,758	4,134,383
Contribuciones de Mejoras	-	-	Servicios Generales	25,275,718	15,237,136
Derechos	-	-	<i>Transferencias, Asignaciones, Subsidios y Otras Ayudas</i>	832,020	432,370
Productos	-	-	Transferencias Internas y Asignaciones al Sector Público	-	-
Aprovechamientos	-	-	Transferencias al Resto del Sector Público	-	-
Ingresos por Venta de Bienes y Prestación de Servicios	25,706,263	23,806,026	Subsidios y Subvenciones	-	-
<i>Participaciones, Aportaciones, Convenios, Incentivos Derivados de la Colaboración Fiscal, Fondos Distintos de Aportaciones, Transferencias, Asignaciones, Subsidios y Subvenciones, y Pensiones y Jubilaciones</i>	162,940,151	155,718,255	Ayudas Sociales	832,020	432,370
Participaciones, Aportaciones, Convenios, Incentivos Derivados de la Colaboración Fiscal y Fondos Distintos de Aportaciones	162,940,151	-	Pensiones y Jubilaciones	-	-
Transferencias, Asignaciones, Subsidios y Subvenciones, y Pensiones y Jubilaciones	-	155,718,255	Transferencias a Fideicomisos, Mandatos y Contratos Análogos	-	-
<i>Otros Ingresos y Beneficios</i>	685,314	523,983	Transferencias a la Seguridad Social	-	-
Ingresos Financieros	634,433	478,176	Donativos	-	-
Incremento por Variación de Inventarios	-	-	Transferencias al Exterior	-	-
Disminución del Exceso de Estimaciones por Pérdida o Deterioro u Obsolescencia	-	-	<i>Participaciones y Aportaciones</i>	-	-
Disminución del Exceso de Provisiones	-	-	Participaciones	-	-
Otros Ingresos y Beneficios Varios	50,881	45,807	Aportaciones	-	-
Total de Ingresos y Otros Beneficios	189,331,728	180,048,264	Convenios	-	-
			<i>Intereses, Comisiones y Otros Gastos de la Deuda Pública</i>	-	-
			Intereses de la Deuda Pública	-	-
			Comisiones de la Deuda Pública	-	-
			Gastos de la Deuda Pública	-	-
			Costo por Coberturas	-	-
			Apoyos Financieros	-	-
			<i>Otros Gastos y Pérdidas Extraordinarias</i>	1,031,013	97,545
			Estimaciones, Depreciaciones, Deterioros, Obsolescencia y Amortizaciones	265,864	97,545
			Provisiones	-	-
			Disminución de Inventarios	-	-
			Otros Gastos	765,149	-
			<i>Inversión Pública</i>	-	-
			Inversión Pública no Capitalizable	-	-
			Total de Gastos y Otras Pérdidas	186,924,633	162,126,675
			Resultado del Ejercicio (Ahorro/Desahorro)	2,407,095	17,921,589

Bajo protesta de decir verdad declaramos que los Estados Financieros y sus notas, son razonablemente correctos y son responsabilidad del emisor.

ELABORÓ

C.P. MIRIAM FERREYRA VILLEGAS
 JEFA DE PROYECTO DE RECURSOS FINANCIEROS

REVISÓ

LIC. ROGELIO MAURICE CASTILLO LEDOUX
 DIRECTOR DE ADMINISTRACIÓN Y FINANZAS

AUTORIZÓ

ARQ. RODRIGO LUIS ARREDONDO LÓPEZ
 DIRECTOR GENERAL DEL COLEGIO DE EDUCACIÓN
 PROFESIONAL TÉCNICA DEL ESTADO DE MORELOS

CONCEPTO	2025	2024	CONCEPTO	2025	2024
ACTIVO			PASIVO		
Activo Circulante			Pasivo Circulante		
Efectivo y Equivalentes	18,036,323	23,090,544	Cuentas por Pagar a Corto Plazo	31,538,288	30,130,348
Derechos a Recibir Efectivo o Equivalentes	22,288,141	22,210,663	Documentos por Pagar a Corto Plazo	-	-
Derechos a Recibir Bienes o Servicios	-	-	Porción a Corto Plazo de la Deuda Pública a Largo Plazo	-	-
Inventarios	-	-	Títulos y Valores a Corto Plazo	-	-
Almacenes	-	-	Pasivos Diferidos a Corto Plazo	-	-
Estimación por Pérdida o Deterioro de Activos Circulantes	-	-	Fondos y Bienes de Terceros en Garantía y/o Administración a Corto Plazo	254,800	254,800
Otros Activos Circulantes	6,640	6,640	Provisiones a Corto Plazo	-	-
Total de Activos Circulantes	40,331,104	45,307,847	Otros Pasivos a Corto Plazo	406,264	366,910
Activo No Circulante			Total de Pasivos Circulantes	32,199,352	30,752,058
Inversiones Financieras a Largo Plazo	-	-	Pasivo No Circulante		
Derechos a Recibir Efectivo o Equivalentes a Largo Plazo	-	-	Cuentas por Pagar a Largo Plazo	-	-
Bienes Inmuebles, Infraestructura y Construcciones en Proceso	132,703,839	132,703,839	Documentos por Pagar a Largo Plazo	-	-
Bienes Muebles	52,774,903	50,630,784	Deuda Pública a Largo Plazo	-	-
Activos Intangibles	19,691	19,691	Pasivos Diferidos a Largo Plazo	-	-
Depreciación, Deterioro y Amortización Acumulada de Bienes	(17,891,304)	(19,193,606)	Fondos y Bienes de Terceros en Garantía y/o en Administración a Largo Plazo	-	-
Activos Diferidos	-	-	Provisiones a Largo Plazo	-	-
Estimación por Pérdida o Deterioro de Activos no Circulantes	-	-	Total de Pasivos No Circulantes	-	-
Otros Activos no Circulantes	-	-	Total del Pasivo	32,199,352	30,752,058
Total de Activos No Circulantes	167,607,129	164,160,708	HACIENDA PÚBLICA / PATRIMONIO		
Total del Activo	207,938,233	209,468,555	Hacienda Pública / Patrimonio Contribuido	125,363,976	125,363,976
			Aportaciones	125,363,976	125,363,976
			Donaciones de Capital	-	-
			Actualización de la Hacienda Pública / Patrimonio	-	-
			Hacienda Pública / Patrimonio Generado	50,374,905	53,352,521
			Resultado del Ejercicio (Ahorro / Desahorro)	2,407,095	17,921,589
			Resultados de Ejercicios Anteriores	41,319,827	29,168,138
			Revalúos	5,880,040	5,880,040
			Reservas	-	-
			Rectificaciones de Resultados de Ejercicios Anteriores	767,943	382,754
			Exceso o Insuficiencia en la Actualización de la Hacienda Pública / Patrimonio	-	-
			Resultado por Posición Monetaria	-	-
			Resultado por Tenencia de Activos no Monetarios	-	-
			Total Hacienda Pública / Patrimonio	175,738,881	178,716,497
			Total Pasivo y Hacienda Pública / Patrimonio	207,938,233	209,468,555

Bajo protesta de decir verdad declaramos que los Estados Financieros y sus notas, son razonablemente correctos y son responsabilidad del emisor.

ELABORÓ

C.P. MIRIAM FERREYRA VILLEGAS
JEFA DE PROYECTO DE RECURSOS FINANCIEROS

REVISÓ

LIC. ROGELIO MAURICE CASTILLO LEDOUX
DIRECTOR DE ADMINISTRACIÓN Y FINANZAS

AUTORIZÓ

ARQ. RODRIGO LUIS ARRIBONDO LÓPEZ
DIRECTOR GENERAL DEL COLEGIO DE EDUCACIÓN PROFESIONAL
TÉCNICA DEL ESTADO DE MORELOS



Cuarto Informe de Cuenta Pública
COLEGIO DE EDUCACIÓN PROFESIONAL TÉCNICA DEL ESTADO DE MORELOS
 Estado de Situación Financiera Detallado - LDF
 Al 31 de diciembre de 2024 y al 31 de diciembre de 2025
 (Cifras en Pesos)



CONCEPTO	2025	31 de diciembre 2024	CONCEPTO	2025	31 de diciembre 2024
ACTIVO			PASIVO		
<i>Activo Circulante</i>			<i>Pasivo Circulante</i>		
Efectivo y Equivalentes	18,036,323	23,108,317	Cuentas por Pagar a Corto Plazo	31,538,288	30,148,121
Efectivo	-	-	Servicios Personales por Pagar a Corto Plazo	8,699,474	8,088,213
Bancos/Tesorería	18,036,172	23,108,166	Proveedores por Pagar a Corto Plazo	3,162,118	2,908,191
Bancos/Dependencias y Otros	-	-	Contratistas por Obras Públicas por Pagar a Corto Plazo	-	-
Inversiones Temporales (Hasta 3 meses)	-	-	Participaciones y Aportaciones por Pagar a Corto Plazo	-	-
Fondos con Afectación Específica	684	684	Transferencias Otorgadas por Pagar a Corto Plazo	-	-
Depósitos de Fondos de Terceros en Garantía y/o Administración	(533)	(533)	Intereses, Comisiones y Otros Gastos de la Deuda Pública por Pagar a Corto Plazo	-	-
Otros Efectivos y Equivalentes	-	-	Retenciones y Contribuciones por Pagar a Corto Plazo	6,224,723	5,834,793
Derechos a Recibir Efectivo o Equivalentes	22,288,141	22,210,664	Devoluciones de la Ley de Ingresos por Pagar a Corto Plazo	-	-
Inversiones Financieras de Corto Plazo	-	-	Otras Cuentas por Pagar a Corto Plazo	13,451,973	13,316,924
Cuentas por Cobrar a Corto Plazo	177,216	105,193	Documentos por Pagar a Corto Plazo	-	-
Deudores Diversos por Cobrar a Corto Plazo	22,102,218	22,097,077	Documentos Comerciales por Pagar a Corto Plazo	-	-
Ingresos por Recuperar a Corto Plazo	-	-	Documentos con Contratistas por Obras Públicas por Pagar a Corto Plazo	-	-
Deudores por Anticipos de la Tesorería a Corto Plazo	5,370	5,370	Otros Documentos por Pagar a Corto Plazo	-	-
Préstamos Otorgados a Corto Plazo	-	-	Porción a Corto Plazo de la Deuda Pública a Largo Plazo	-	-
Otros Derechos a Recibir Efectivo o Equivalentes a Corto Plazo	3,337	3,024	Porción a Corto Plazo de la Deuda Pública	-	-
Derechos a Recibir Bienes o Servicios	-	-	Porción a Corto Plazo de Arrendamiento Financiero	-	-
Anticipo a Proveedores por Adquisición de Bienes y Prestación de Servicios a Corto Plazo	-	-	Títulos y Valores a Corto Plazo	-	-
Anticipo a Proveedores por Adquisición de Bienes Inmuebles y Muebles a Corto Plazo	-	-	Pasivos Diferidos a Corto Plazo	-	-
Anticipo a Proveedores por Adquisición de Bienes Intangibles a Corto Plazo	-	-	Ingresos Cobrados por Adelantado a Corto Plazo	-	-
Anticipo a Contratistas por Obras Públicas a Corto Plazo	-	-	Intereses Cobrados por Adelantado a Corto Plazo	-	-
Otros Derechos a Recibir Bienes o Servicios a Corto Plazo	-	-	Otros Pasivos Diferidos a Corto Plazo	-	-
Inventarios	-	-	Fondos y Bienes de Terceros en Garantía y/o Administración a Corto Plazo	254,800	254,800
Inventario de Mercancías para Venta	-	-	Fondos en Garantía a Corto Plazo	-	-
Inventario de Mercancías Terminadas	-	-	Fondos en Administración a Corto Plazo	-	-
Inventario de Mercancías en Proceso de Elaboración	-	-	Fondos Contingentes a Corto Plazo	254,800	254,800
Inventario de Materias Primas, Materiales y Suministros para Producción	-	-	Fondos de Fideicomisos, Mandatos y Contratos Análogos a Corto Plazo	-	-
Bienes en Tránsito	-	-	Otros Fondos de Terceros en Garantía y/o Administración a Corto Plazo	-	-
Almacenes	-	-	Valores y Bienes en Garantía a Corto Plazo	-	-
Estimación por Pérdida o Deterioro de Activos Circulantes	-	-	Provisiones a Corto Plazo	-	-
Estimaciones para Cuentas Incobrables por Derechos a Recibir Efectivo o Equivalentes	-	-	Provisión para Demandas y Juicios a Corto Plazo	-	-
Estimación por Deterioro de Inventarios	-	-	Provisión para Contingencias a Corto Plazo	-	-
Otros Activos Circulantes	6,640	6,640	Otras Provisiones a Corto Plazo	-	-
Valores en Garantía	6,640	6,640	Otros Pasivos a Corto Plazo	406,264	366,910
Bienes en Garantía (excluye depósitos de fondos)	-	-	Ingresos por Clasificar	-	-
Bienes Derivados de Embargos, Decomisos, Aseguramientos y Dación en Pago	-	-	Recaudación por Participar	-	-
Adquisición con Fondos de Terceros	-	-	Otros Pasivos Circulantes	406,264	366,910
Total de Activos Circulantes	40,331,104	45,325,621	Total de Pasivos Circulantes	32,199,352	30,769,831



Cuarto Informe de Cuenta Pública
COLEGIO DE EDUCACIÓN PROFESIONAL TÉCNICA DEL ESTADO DE MORELOS
Estado de Situación Financiera Detallado - LDF
Al 31 de diciembre de 2024 y al 31 de diciembre de 2025
(Cifras en Pesos)



CONCEPTO	2025	31 de diciembre 2024	CONCEPTO	2025	31 de diciembre 2024
Activo No Circulante			Pasivo No Circulante		
Inversiones Financieras a Largo Plazo	-	-	Cuentas por Pagar a Largo Plazo	-	-
Derechos a Recibir Efectivo o Equivalentes a Largo Plazo	-	-	Documentos por Pagar a Largo Plazo	-	-
Bienes Inmuebles, Infraestructura y Construcciones en Proceso	132,703,839	132,703,839	Deuda Pública a Largo Plazo	-	-
Bienes Muebles	52,774,903	50,630,784	Pasivos Diferidos a Largo Plazo	-	-
Activos Intangibles	19,691	19,691	Fondos y Bienes de Terceros en Garantía y/o en Administración a Largo Plazo	-	-
Depreciación, Deterioro y Amortización Acumulada de Bienes	(17,891,304)	(19,193,606)	Provisiones a Largo Plazo	-	-
Activos Diferidos	-	-	Total de Pasivos No Circulantes	-	-
Estimación por Pérdida o Deterioro de Activos no Circulantes	-	-	Total del Pasivo	32,199,352	30,769,831
Otros Activos no Circulantes	-	-			
Total de Activos No Circulantes	167,607,129	164,160,708	HACIENDA PÚBLICA / PATRIMONIO		
Total del Activo	207,938,233	209,486,329	Hacienda Pública / Patrimonio Contribuido	125,363,976	125,363,976
			Aportaciones	125,363,976	125,363,976
			Donaciones de Capital	-	-
			Actualización de la Hacienda Pública / Patrimonio	-	-
			Hacienda Pública / Patrimonio Generado	50,374,905	53,352,522
			Resultado del Ejercicio (Ahorro / Desahorro)	2,407,095	17,921,590
			Resultados de Ejercicios Anteriores	41,319,827	29,168,138
			Revalúos	5,880,040	5,880,040
			Reservas	-	-
			Rectificaciones de Resultados de Ejercicios Anteriores	767,943	382,754
			Exceso o Insuficiencia en la Actualización de la Hacienda Pública / Patrimonio	-	-
			Resultado por Posición Monetaria	-	-
			Resultado por Tenencia de Activos no Monetarios	-	-
			Total Hacienda Pública / Patrimonio	175,738,881	178,716,498
			Total del Pasivo y Hacienda Pública / Patrimonio	207,938,233	209,486,329

Bajo protesta de decir verdad declaramos que los Estados Financieros y sus notas, son razonablemente correctos y son responsabilidad del emisor.

ELABORÓ

C.P. MIRIAM FERREYRA VILLEGAS
JEFA DE PROYECTO DE RECURSOS FINANCIEROS

REVISÓ

LIC. ROGELIO MAURICE CASTILLO LEDOUX
DIRECTOR DE ADMINISTRACIÓN Y FINANZAS

AUTORIZÓ

ARG. RODRIGO LUIS ARREDONDO LÓPEZ
DIRECTOR GENERAL DEL COLEGIO DE EDUCACIÓN
PROFESIONAL TÉCNICA DEL ESTADO DE MORELOS



Cuarto Informe de Cuenta Pública
COLEGIO DE EDUCACIÓN PROFESIONAL TÉCNICA DEL ESTADO DE MORELOS
 Estado de Cambios en la Situación Financiera
 Del 1 de enero al 31 de diciembre de 2025
 (Cifras en Pesos)



Concepto	Origen	Aplicación	Concepto	Origen	Aplicación
ACTIVO	5,071,994	3,523,898	PASIVO	1,429,521	-
<i>Activo Circulante</i>	5,071,994	77,477	<i>Pasivo Circulante</i>	1,429,521	-
Efectivo y Equivalentes	5,071,994	-	Cuentas por Pagar a Corto Plazo	1,390,167	-
Derechos a Recibir Efectivo o Equivalentes	-	77,477	Documentos por Pagar a Corto Plazo	-	-
Derechos a Recibir Bienes o Servicios	-	-	Porción a Corto Plazo de la Deuda Pública a Largo Plazo	-	-
Inventarios	-	-	Títulos y Valores a Corto Plazo	-	-
Almacenes	-	-	Pasivos Diferidos a Corto Plazo	-	-
Estimación por Pérdida o Deterioro de Activos Circulantes	-	-	Fondos y Bienes de Terceros en Garantía y/o Administración a Corto Plazo	-	-
Otros Activos Circulantes	-	-	Provisiones a Corto Plazo	-	-
			Otros Pasivos a Corto Plazo	39,354	-
<i>Activo No Circulante</i>	-	3,446,421	<i>Pasivo No Circulante</i>	-	-
Inversiones Financieras a Largo Plazo	-	-	Cuentas por Pagar a Largo Plazo	-	-
Derechos a Recibir Efectivo o Equivalentes a Largo Plazo	-	-	Documentos por Pagar a Largo Plazo	-	-
Bienes Inmuebles, Infraestructura y Construcciones en Proceso	-	-	Deuda Pública a Largo Plazo	-	-
Bienes Muebles	-	2,144,119	Pasivos Diferidos a Largo Plazo	-	-
Activos Intangibles	-	-	Fondos y Bienes de Terceros en Garantía y/o Administración a Largo Plazo	-	-
Depreciación, Deterioro y Amortización Acumulada de Bienes	-	1,302,302	Provisiones a Largo Plazo	-	-
Activos Diferidos	-	-			
Estimación por Pérdida o Deterioro de Activos no Circulantes	-	-	HACIENDA PÚBLICA / PATRIMONIO	12,536,878	15,514,495
Otros Activos no Circulantes	-	-	<i>Hacienda Pública / Patrimonio Contribuido</i>	-	-
			Aportaciones	-	-
			Donaciones de Capital	-	-
			Actualización de la Hacienda Pública / Patrimonio	-	-
			<i>Hacienda Pública / Patrimonio Generado</i>	12,536,878	15,514,495
			Resultado del Ejercicio (Ahorro / Desahorro)	-	15,514,495
			Resultados de Ejercicios Anteriores	12,151,689	-
			Revalúos	-	-
			Reservas	-	-
			Rectificaciones de Resultados de Ejercicios Anteriores	385,189	-
			<i>Exceso o Insuficiencia en la Actualización de la Hacienda Pública / Patrimonio</i>	-	-
			Resultado por Posición Monetaria	-	-
			Resultado por Tenencia de Activos no Monetarios	-	-

Bajo protesta de decir verdad declaramos que los Estados Financieros y sus notas, son razonablemente correctos y son responsabilidad del emisor.

ELABORÓ

C.P. MIRIAM FERREYRA VILLEGAS
JEFA DE PROYECTO DE RECURSOS FINANCIEROS

REVISÓ

LIC. ROGELIO MAURICE CASTILLO LEDOUX
DIRECTOR DE ADMINISTRACIÓN Y FINANZAS

AUTORIZÓ

ARO. RODRIGO LUIS ARREDONDO LÓPEZ
DIRECTOR GENERAL DEL COLEGIO DE EDUCACIÓN
PROFESIONAL TÉCNICA DEL ESTADO DE MORELOS



Cuarto Informe de Cuenta Pública
COLEGIO DE EDUCACIÓN PROFESIONAL TÉCNICA DEL ESTADO DE MORELOS
Estado Analítico del Activo
Del 1 de enero al 31 de diciembre de 2025
(Cifras en Pesos)



Concepto	Saldo Inicial	Cargos del Periodo	Abonos del Periodo	Saldo Final	Variación del Periodo
ACTIVO	209,486,329	515,775,415	517,323,511	207,938,233	(1,548,096)
<i>Activo Circulante</i>	<i>45,325,621</i>	<i>510,307,081</i>	<i>515,301,598</i>	<i>40,331,104</i>	<i>(4,994,517)</i>
Efectivo y Equivalentes	23,108,317	291,820,415	296,892,409	18,036,323	(5,071,994)
Derechos a Recibir Efectivo o Equivalentes	22,210,664	218,486,666	218,409,189	22,288,141	77,477
Derechos a Recibir Bienes o Servicios	-	-	-	-	-
Inventarios	-	-	-	-	-
Almacenes	-	-	-	-	-
Estimación por Pérdida o Deterioro de Activos Circulantes	-	-	-	-	-
Otros Activos Circulantes	6,640	-	-	6,640	-
<i>Activo No Circulante</i>	<i>164,160,708</i>	<i>5,468,334</i>	<i>2,021,913</i>	<i>167,607,129</i>	<i>3,446,421</i>
Inversiones Financieras a Largo Plazo	-	-	-	-	-
Derechos a Recibir Efectivo o Equivalentes a Largo Plazo	-	-	-	-	-
Bienes Inmuebles, Infraestructura y Construcciones en Proceso	132,703,839	-	-	132,703,839	-
Bienes Muebles	50,630,784	3,875,510	1,731,391	52,774,903	2,144,119
Activos Intangibles	19,691	-	-	19,691	-
Depreciación, Deterioro y Amortización Acumulada de Bienes	(19,193,606)	1,592,824	290,522	(17,891,304)	1,302,302
Activos Diferidos	-	-	-	-	-
Estimación por Pérdida o Deterioro de Activos no Circulantes	-	-	-	-	-
Otros Activos no Circulantes	-	-	-	-	-

Bajo protesta de decir verdad declaramos que los Estados Financieros y sus notas, son razonablemente correctos y son responsabilidad del emisor.

ELABORÓ

C.P. MIRIAM FERREYRA VILLEGAS
JEFA DE PROYECTO DE RECURSOS FINANCIEROS

REVISÓ

LIC. ROGELIO MAURICE CASTILLO LEDOUX
DIRECTOR DE ADMINISTRACIÓN Y FINANZAS

AUTORIZÓ

ARQ. RODRIGO LUIS ARREDONDO LÓPEZ
DIRECTOR GENERAL DEL COLEGIO DE EDUCACIÓN
PROFESIONAL TÉCNICA DEL ESTADO DE MORELOS



Cuarto Informe de Cuenta Pública
COLEGIO DE EDUCACIÓN PROFESIONAL TÉCNICA DEL ESTADO DE MORELOS
Estado Analítico de la Deuda y Otros Pasivos
Del 1 de enero al 31 de diciembre de 2025
(Cifras en Pesos)



Denominación de las Deudas	Moneda de Contratación	Institución o País Acreedor	Saldo Inicial del Periodo	Saldo Final del Periodo
DEUDA PÚBLICA				
Corto Plazo				
Deuda Interna	Pesos		-	-
Instituciones de Crédito			-	-
Títulos y Valores			-	-
Arrendamientos Financieros			-	-
Deuda Externa	Pesos		-	-
Organismos Financieros Internacionales			-	-
Deuda Bilateral			-	-
Títulos y Valores			-	-
Arrendamientos Financieros			-	-
<i>Subtotal de Deuda Pública a Corto Plazo</i>			-	-
Largo Plazo				
Deuda Interna	Pesos		-	-
Instituciones de Crédito			-	-
Títulos y Valores			-	-
Arrendamientos Financieros			-	-
Deuda Externa	Pesos		-	-
Organismos Financieros Internacionales			-	-
Deuda Bilateral			-	-
Títulos y Valores			-	-
Arrendamientos Financieros			-	-
<i>Subtotal de Deuda Pública a Largo Plazo</i>			-	-
Total de Otros Pasivos			30,769,831	32,199,352
Total Deuda Pública y Otros Pasivos			30,769,831	32,199,352

Bajo protesta de decir verdad declaramos que los Estados Financieros y sus notas, son razonablemente correctos y son responsabilidad del emisor.

ELABORÓ



C.P. MIRIAM FERRERA VILLEGAS
 JEFA DE PROYECTO DE RECURSOS
 FINANCIEROS

REVISÓ

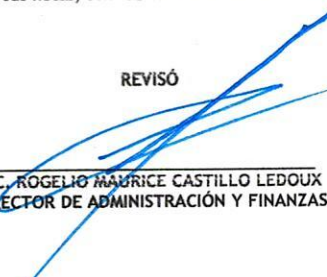

LIC. ROGELIO MAURICE CASTILLO LEDOUX
 DIRECTOR DE ADMINISTRACIÓN Y FINANZAS

AUTORIZÓ

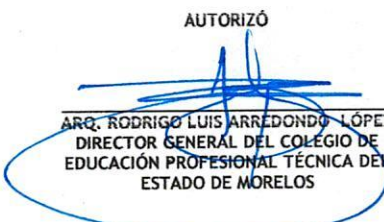

ARQ. RODRIGO LUIS ARREDONDO LÓPEZ
 DIRECTOR GENERAL DEL COLEGIO DE
 EDUCACIÓN PROFESIONAL TÉCNICA DEL
 ESTADO DE MORELOS



Cuarto Informe de Cuenta Pública
COLEGIO DE EDUCACIÓN PROFESIONAL TÉCNICA DEL ESTADO DE MORELOS
 Informe Analítico de la Deuda Pública y Otros Pasivos - LDF
 Del 1 de enero al 31 de diciembre de 2025
 (Cifras en Pesos)



Denominación de la Deuda Pública y Otros Pasivos	Saldo al 31 de Diciembre de 2024	Disposiciones del Periodo	Amortizaciones del Periodo	Revaluaciones, Reclasificaciones y Otros Ajustes	Saldo Final del Periodo	Pago de Intereses del Periodo	Pago de Comisiones y demás costos asociados durante el Periodo
Deuda Pública	-	-	-	-	-	-	-
Corto Plazo	-	-	-	-	-	-	-
Instituciones de Crédito	-	-	-	-	-	-	-
Títulos y Valores	-	-	-	-	-	-	-
Arrendamientos Financieros	-	-	-	-	-	-	-
Largo Plazo	-	-	-	-	-	-	-
Instituciones de Crédito	-	-	-	-	-	-	-
Títulos y Valores	-	-	-	-	-	-	-
Arrendamientos Financieros	-	-	-	-	-	-	-
Otros Pasivos	30,769,831	-	-	-	32,199,352	-	-
Total de la Deuda Pública y Otros Pasivos	30,769,831	-	-	-	32,199,352	-	-
Deuda Contingente¹ (Informativo)	-	-	-	-	-	-	-
Deuda Contingente 1	-	-	-	-	-	-	-
Deuda Contingente 2	-	-	-	-	-	-	-
Deuda Contingente xx	-	-	-	-	-	-	-
Valor de Instrumentos Bono Cupón Cero² (Informativo)	-	-	-	-	-	-	-
Instrumento Bono Cupón Cero 1	-	-	-	-	-	-	-
Instrumento Bono Cupón Cero 2	-	-	-	-	-	-	-
Instrumento Bono Cupón Cero xx	-	-	-	-	-	-	-

- Se refiere a cualquier Financiamiento sin fuente o garantía de pago definida, que sea asumida de manera solidaria o subsidiaria por las Entidades Federativas con sus Municipios, organismos descentralizados y empresas de participación estatal mayoritaria y fideicomisos, locales o municipales, y por los Municipios con sus respectivos organismos descentralizados y empresas de participación municipal mayoritaria.
- Se refiere al valor del Bono Cupón Cero que respalda el pago de los créditos asociados al mismo (Activo).

Obligaciones a Corto Plazo	Monto Contratado	Plazo Pactado	Tasa de Interés	Comisiones y Costos Relacionados	Tasa Efectiva
Obligaciones a Corto Plazo (Informativo)	-	-	-	-	-
Crédito 1	-	-	-	-	-
Crédito 2	-	-	-	-	-
Crédito xx	-	-	-	-	-

Bajo protesta de decir verdad declaramos que los Estados Financieros y sus notas, son razonablemente correctos y son responsabilidad del emisor.

ELABORÓ

 C.P. MIRIAM FERREYRA VILLEGAS
 JEFA DE PROYECTO DE RECURSOS FINANCIEROS

REVISÓ

 LIC. ROGELIO MAURICE CASTILLO LEDOUX
 DIRECTOR DE ADMINISTRACIÓN Y FINANZAS

AUTORIZÓ

 ARQ. RODRIGO LUIS ARREDONDO LÓPEZ
 DIRECTOR GENERAL DEL COLEGIO DE EDUCACIÓN PROFESIONAL TÉCNICA DEL ESTADO DE MORELOS



Cuarto Informe de Cuenta Pública
COLEGIO DE EDUCACIÓN PROFESIONAL TÉCNICA DEL ESTADO DE MORELOS
 Informe Analítico de Obligaciones Diferentes de Financiamientos - LDF
 Del 1 de enero al 31 de diciembre de 2025
 (Cifras en Pesos)



Denominación de las Obligaciones Diferentes de Financiamiento	Fecha del Contrato	Fecha de inicio de operación del proyecto	Fecha de vencimiento	Monto de la inversión pactado	Plazo pactado	Monto promedio mensual del pago de la contraprestación	Monto promedio mensual del pago de la contraprestación correspondiente al pago de inversión	Monto pagado de la inversión al 31 de diciembre de 2025	Monto pagado de la inversión actualizado al 31 de diciembre de 2025	Saldo pendiente por pagar de la inversión al 31 de diciembre de 2025
Asociaciones Público Privadas (APP 's)				-		-		-		-
APP 1				-		-		-		-
APP 2				-		-		-		-
APP 3				-		-		-		-
APP xx				-		-		-		-
Otros Instrumentos				-		-		-		-
Otro Instrumento 1				-		-		-		-
Otro Instrumento 2				-		-		-		-
Otro Instrumento 3				-		-		-		-
Otro Instrumento xx				-		-		-		-
Total de Obligaciones Diferentes de Financiamiento				-		-		-		-

NO APLICA

Bajo protesta de decir verdad declaramos que los Estados Financieros y sus notas, son razonablemente correctos y son responsabilidad del emisor.

ELABORÓ

 C.P. MIRIAM FERREYRA VILLEGAS
 JEFA DE PROYECTO DE RECURSOS FINANCIEROS

REVISÓ

 LIC. ROGELIO MAURICE CASTILLO LEDOUX
 DIRECTOR DE ADMINISTRACIÓN Y FINANZAS

AUTORIZÓ

 ARQ. RODRIGO LUIS ARREDONDO LÓPEZ
 DIRECTOR GENERAL DEL COLEGIO DE EDUCACIÓN



Cuarto Informe de Cuenta Pública
COLEGIO DE EDUCACIÓN PROFESIONAL TÉCNICA DEL ESTADO DE MORELOS
 Estado de Variación en la Hacienda Pública
 Del 1 de enero al 31 de diciembre de 2025
 (Cifras en Pesos)



Concepto	Hacienda Pública / Patrimonio Contribuido	Hacienda Pública / Patrimonio Generado de Ejercicios Anteriores	Hacienda Pública / Patrimonio Generado del Ejercicio	Exceso o Insuficiencia en la Actualización de la Hacienda Pública / Patrimonio	Total
Hacienda Pública / Patrimonio Contribuido Neto de 2024	125,363,976	-	-	-	125,363,976
<i>Aportaciones</i>	125,363,976	-	-	-	125,363,976
<i>Donaciones de Capital</i>	-	-	-	-	-
<i>Actualización de la Hacienda Pública / Patrimonio</i>	-	-	-	-	-
Hacienda Pública / Patrimonio Generado Neto de 2024	-	35,430,932	17,921,590	-	53,352,522
<i>Resultado del Ejercicio (Ahorro / Desahorro)</i>	-	-	17,921,590	-	17,921,590
<i>Resultados de Ejercicios Anteriores</i>	-	29,168,138	-	-	29,168,138
<i>Revalúos</i>	-	5,880,040	-	-	5,880,040
<i>Reservas</i>	-	-	-	-	-
<i>Rectificaciones de Resultados de Ejercicios Anteriores</i>	-	382,754	-	-	382,754
Exceso o Insuficiencia en la Actualización de la Hacienda Pública / Patrimonio Neto de 2024	-	-	-	-	-
<i>Resultado por Posición Monetaria</i>	-	-	-	-	-
<i>Resultado por Tenencia de Activos no Monetarios</i>	-	-	-	-	-
Hacienda Pública / Patrimonio Neto Final de 2024	125,363,976	35,430,932	17,921,590	-	178,716,498
Cambios en la Hacienda Pública / Patrimonio Contribuido Neto de 2025	-	-	-	-	-
<i>Aportaciones</i>	-	-	-	-	-
<i>Donaciones de Capital</i>	-	-	-	-	-
<i>Actualización de la Hacienda Pública / Patrimonio</i>	-	-	-	-	-
Variaciones de la Hacienda Pública / Patrimonio Generado Neto de 2025	-	12,151,689	(15,129,306)	-	(2,977,617)
<i>Resultado del Ejercicio (Ahorro / Desahorro)</i>	-	-	2,407,095	-	2,407,095
<i>Resultados de Ejercicios Anteriores</i>	-	12,151,689	(17,921,590)	-	(5,769,901)
<i>Revalúos</i>	-	-	-	-	-
<i>Reservas</i>	-	-	-	-	-
<i>Rectificaciones de Resultados de Ejercicios Anteriores</i>	-	-	385,189	-	385,189
Cambios en el Exceso o Insuficiencia en la Actualización de la Hacienda Pública / Patrimonio Neto de 2025	-	-	-	-	-
<i>Resultado por Posición Monetaria</i>	-	-	-	-	-
<i>Resultado por Tenencia de Activos no Monetarios</i>	-	-	-	-	-
Hacienda Pública / Patrimonio Neto Final de 2025	125,363,976	47,582,621	2,792,284	-	175,738,881

Bajo protesta de decir verdad declaramos que los Estados Financieros y sus notas, son razonablemente correctos y son responsabilidad del emisor.

ELABORÓ

C.P. MIRIAM FERREYRA VILLEGAS
 JEFA DE PROYECTO DE RECURSOS FINANCIEROS

REVISÓ

LIC. ROGELIO MAURICE CASTILLO LEDOUX
 DIRECTOR DE ADMINISTRACIÓN Y FINANZAS

AUTORIZÓ

ARQ. RODRIGO LUIS ARREDONDO LÓPEZ
 DIRECTOR GENERAL DEL COLEGIO DE EDUCACIÓN
 PROFESIONAL TÉCNICA DEL ESTADO DE MORELOS



Cuarto Informe de Cuenta Pública
COLEGIO DE EDUCACIÓN PROFESIONAL TÉCNICA DEL ESTADO DE MORELOS
 Estado de Flujos de Efectivo
 Del 1 de enero al 31 de diciembre
 (Cifras en Pesos)



Concepto	2025	2024	Concepto	2025	2024
Flujos de Efectivo de las Actividades de Operación			Flujos de Efectivo de las Actividades de Inversión		
Origen	189,259,703	180,048,264	Origen	-	-
Impuestos	-	-	Bienes Inmuebles, Infraestructura y Construcciones en Proceso	-	-
Cuotas y Aportaciones de Seguridad Social	-	-	Bienes Muebles	-	-
Contribuciones de Mejoras	-	-	Otros Orígenes de Inversión	-	-
Derechos	-	-	Aplicación	12,569,028	909,212
Productos	-	-	Bienes Inmuebles, Infraestructura y Construcciones en Proceso	-	-
Aprovechamientos	-	-	Bienes Muebles	12,569,028	909,212
Ingresos por Venta de Bienes y Prestación de Servicios	25,706,263	23,806,026	Otras Aplicaciones de Inversión	-	-
Participaciones, Aportaciones, Convenios, Incentivos Derivados de la Colaboración Fiscal y Fondos Distintos de Aportaciones	162,940,151	-	Flujos Netos de Efectivo por Actividades de Inversión	(12,569,028)	(909,212)
Transferencias, Asignaciones, Subsidios y Subvenciones, y Pensiones y Jubilaciones	-	155,718,255	Flujo de Efectivo de las Actividades de Financiamiento		
Otros Orígenes de Operación	613,289	523,983	Origen	-	-
Aplicación	181,762,669	172,004,472	Endeudamiento Neto	-	-
Servicios Personales	142,890,324	134,135,664	Interno	-	-
Materiales y Suministros	7,558,863	4,067,824	Externo	-	-
Servicios Generales	23,618,280	14,989,838	Otros Orígenes de Financiamiento	-	-
Transferencias Internas y Asignaciones al Sector Público	-	-	Aplicación	-	-
Transferencias al resto del Sector Público	-	-	Servicios de la Deuda	-	-
Subsidios y Subvenciones	-	-	Interno	-	-
Ayudas Sociales	832,020	432,370	Externo	-	-
Pensiones y Jubilaciones	-	-	Otras Aplicaciones de Financiamiento	-	-
Transferencias a Fideicomisos, Mandatos y Contratos Análogos	-	-	Flujos Netos de Efectivo por Actividades de Financiamiento	-	-
Transferencias a la Seguridad Social	-	-	Incremento / Disminución Neta en el Efectivo y Equivalentes al Efectivo	(5,071,994)	7,134,580
Donativos	-	-	Efectivo y Equivalentes al Efectivo al Inicio del Ejercicio	23,108,317	15,955,964
Transferencias al Exterior	-	-	Efectivo y Equivalentes al Efectivo al Final del Ejercicio	18,036,323	23,090,544
Participaciones	-	-			
Aportaciones	-	-			
Convenios	-	-			
Otras Aplicaciones de Operación	6,863,182	18,378,776			
Flujos Netos de Efectivo por Actividades de Operación	7,497,034	8,043,792			

Bajo protesta de decir verdad declaramos que los Estados Financieros y sus notas, son razonablemente correctos y son responsabilidad del emisor.

ELABORÓ

C.P. MIRIAM FERREYRA VILLEGAS
 JEFA DE PROYECTO DE RECURSOS FINANCIEROS

REVISÓ

LIC. ROGELIO MAURICE CASTILLO LEDOUX
 DIRECTOR DE ADMINISTRACIÓN Y FINANZAS

AUTORIZÓ

ARQ. RODRIGO LUIS ARREDONDO LÓPEZ
 DIRECTOR GENERAL DEL COLEGIO DE EDUCACIÓN PROFESIONAL
 TÉCNICA DEL ESTADO DE MORELOS



COLEGIO DE EDUCACIÓN PROFESIONAL TÉCNICA DEL ESTADO DE MORELOS CUENTA PÚBLICA DEL 01 DE ENERO AL 31 DE DICIEMBRE 2025

PASIVOS CONTINGENTES

En cumplimiento a lo dispuesto por los artículos 46, fracción I, inciso d y 52 de la Ley General de Contabilidad Gubernamental, en relación al Informe Sobre Pasivos Contingentes, se aclara que el Colegio de Educación Profesional Técnica del Estado de Morelos al 31 de diciembre del ejercicio presupuestal 2025, **NO SE CUENTA CON PASIVOS CONTINGENTES** que deriven de alguna obligación posible presente o futura, cuya existencia y/o realización sea incierta, y en consecuencia no le es aplicable el informe sobre pasivos contingentes.

No obstante, a la situación anteriormente expuesta, se hace la pertinente aclaración que los pasivos manifestados en la información financiera, en todos los casos corresponden a obligaciones reales derivada de la recepción a plena satisfacción de bienes y/o servicios debidamente devengados, o bien, corresponden a retenciones a favor de terceros, cuyo pago se encuentra pendiente al 31 de diciembre del ejercicio presupuestario 2025.

Lo anterior, de conformidad con lo establecido en el Manual de Contabilidad Gubernamental emitido por el CONAC, donde se establece en términos generales que: "Los pasivos contingentes son obligaciones que tienen su origen en hechos específicos e independientes del pasado que en el futuro pueden ocurrir o no y, de acuerdo con lo que acontezca, desaparecen o se convierten en pasivos reales por ejemplo, juicios garantías, avales costos de planes de pensiones, jubilaciones, etc".

<p>ELABORÓ</p> <p>C.P. MIRIAM FERREYRA VILLEGAS JEFE DE PROYECTO DE RECURSOS FINANCIEROS</p>	<p>REVISÓ</p> <p>LIC. ROGELIO MAURICE CASTILLO LEDOUX DIRECTOR DE ADMINISTRACIÓN Y FINANZAS</p>	<p>AUTORIZÓ</p> <p>ARQ. RODRIGO LUIS ARREDONDO LOPEZ DIRECTOR GENERAL DEL COLEGIO DE EDUCACIÓN PROFESIONAL TÉCNICA DEL ESTADO DE MORELOS</p>
--	---	--

NOTAS A LOS ESTADOS FINANCIEROS UNIDAD MONETARIA (PESOS)

Para dar cumplimiento a los artículos 46, fracción I, inciso g), 47, 48 y 49 de la Ley General de Contabilidad Gubernamental (LGCG). El colegio de educación Profesional Técnica del estado de Morelos emite las siguientes notas a los estados financieros del 1 de enero al 31 de diciembre de 2025

Las notas que acompañan a los Estados Financieros del Colegio de Educación Profesional Técnica del Estado de Morelos, a saber:

- a) Notas de gestión administrativa,
- b) Notas de desglose, y
- c) Notas de memoria (cuentas de orden).

Notas de Gestión administrativa

1. Autorización e Historia

- a) fecha de creación del ente público.

El 17 de febrero de 1999 se publica en el Periódico Oficial "Tierra y Libertad" el Decreto de Creación el Colegio de Educación Profesional Técnica en el Estado de Morelos; como un organismo público descentralizado, con personalidad jurídica y patrimonios propios, adscrito a la Secretaría de Educación como dependencia coordinadora del sector, formando parte del Sistema Nacional de Colegios de Educación Profesional Técnica, mismo que se denomina "CONALEP". El 31 de marzo de 1999 se celebra la Firma del Convenio para la federalización de los Servicios de Educación Técnica, firmado por autoridades federales y las autoridades del Estado de Morelos, publicado en el Periódico Oficial "Tierra y Libertad" No. 3973 en el que se establecieron derechos y obligaciones para ambas partes.

EL DECRETO DE CREACIÓN DE 1999 TUVO UNA MODIFICACIÓN LA CUAL FUE PUBLICADA EN EL PERIODICO OFICIAL DECRETO NÚMERO SETECIENTOS CUARENTA Y DOS QUE REFORMA DE MANERA INTEGRAL EL DECRETO NÚMERO QUINIENTOS OCHENTA Y TRES POR EL QUE CREA EL COLEGIO DE EDUCACIÓN PROFESIONAL TÉCNICA DEL ESTADO DE MORELOS, RATIFICANDO Y ADECUANDO LAS DISPOSICIONES JURÍDICAS QUE REGULAN SU COMPETENCIA ARTÍCULO ÚNICO. Se reforma de manera integral el "Decreto Número Quinientos Ochenta y Tres por el que crea el Colegio de Educación Profesional Técnica del Estado de Morelos", publicado en el Periódico Oficial "Tierra y Libertad" número 3966, el diecisiete de febrero de 1999.

- a) Principales cambios en su estructura.

X. ORGANIGRAMA

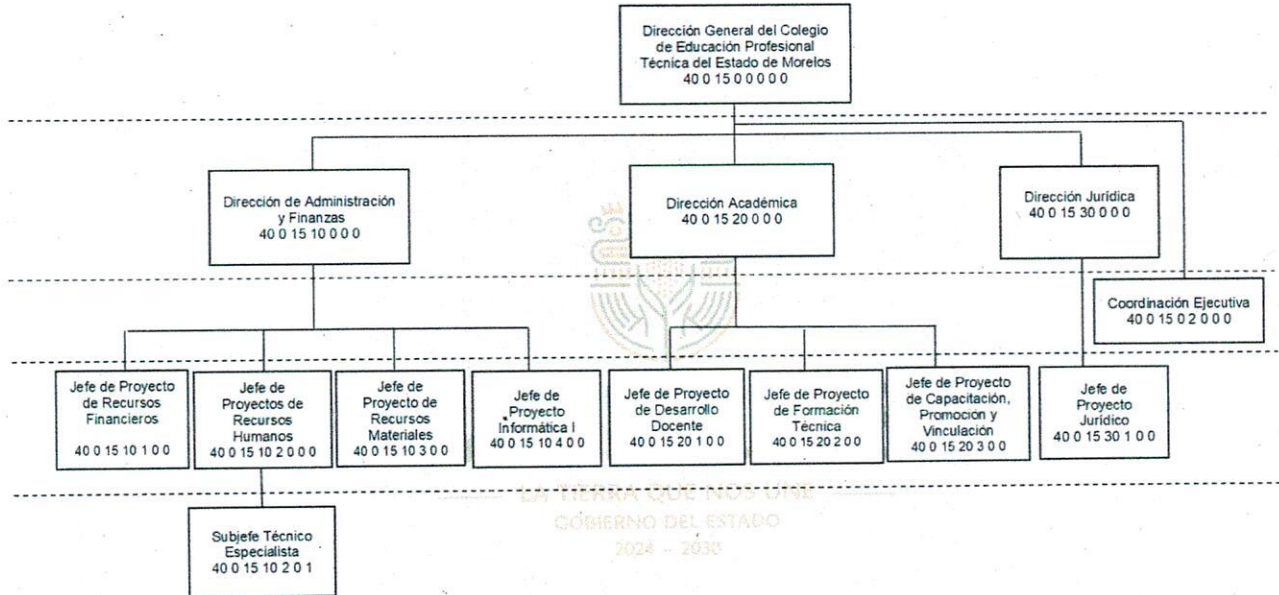

1. Panorama Económico y Financiero

Colegio de Educación Profesional Técnica del Estado de Morelos, opera el presupuesto autorizado para el Ejercicio Fiscal 2025 en base a los criterios técnicos y administrativos considerados en la elaboración del Decreto número veinticinco del Periódico Oficial "Tierra y Libertad" de fecha 31 de diciembre del año 2024; por participaciones Federales del ramo 28, y recursos del Fondo FAETA notificados a través del oficio 3C.20/FAETA/Morelos/2025 y publicados en el Diario Oficial de la Federación de fecha 24 de diciembre del año 2024.

Organización y Objeto Social

Se informa sobre:

a) Objeto social.

De conformidad al DECRETO NÚMERO QUINIENTOS OCHENTA Y TRES. - por el que crea el Colegio de Educación Profesional Técnica del Estado de Morelos. En su numeral 5 indica que El Colegio tendrá por objeto:

- I.- Contribuir al desarrollo estatal mediante la formación de recursos humanos calificados, conforme a los requerimientos y necesidades del sector productivo y de la superación profesional del individuo;
- II.- Participar en la definición de la oferta de los servicios de educación profesional técnica, de capacitación y tecnológicos, así como de apoyo y atención a la comunidad;
- III.- Impulsar en el Estado el desarrollo de la capacitación técnica a nivel profesional, con el apoyo de sistemas que permitan al estudiantado el fácil acceso a esta educación, como:

COLEGIO DE EDUCACIÓN PROFESIONAL TÉCNICA DEL ESTADO DE MORELOS

- A).- Revalidación y equivalencia de estudios; y
- B).- Otorgar reconocimientos de validez oficial a estudios de instituciones particulares que deseen impartir la educación técnica a nivel postsecundaria.

b) Principal actividad.

El Colegio de Educación Profesional Técnica del Estado de Morelos, tendrá por objeto la impartición de educación profesional técnica y profesional técnico-bachiller, con la finalidad de satisfacer la demanda de personal técnico calificado para el sistema productivo del país, y de educación de bachillerato dentro del tipo medio superior a fin de que los estudiantes puedan continuar con otro tipo de estudios; así como, prestar los servicios, de acuerdo con su objeto, de capacitación y evaluación con fines de certificación de competencias y de servicios técnicos.

c) Ejercicio fiscal.

El ejercicio fiscal comprende del 01 de enero al 31 de diciembre del ejercicio 2025, relacionado con la ejecución del Presupuesto de Egresos para el Estado de Morelos, publicado en decreto número veinticinco del Periódico Oficial "Tierra y Libertad" de fecha 29 de diciembre del año 2024.

De conformidad a lo manifestado en el numeral C.2.) Panorama Económico y Financiero.

d) Régimen jurídico

El colegio de Educación Profesional Técnica del Estado de Morelos se encuentra bajo el régimen Jurídico consagrado en el Artículo 3° de la Constitución Política de los Estados Unidos Mexicanos, la Ley General de Educación, Ley de Educación del Estado de Morelos, DECRETO NÚMERO QUINIENTOS OCHENTA Y TRES. - por el que crea el Colegio de Educación Profesional Técnica del Estado de Morelos.

e) Consideraciones fiscales del ente: revelar el tipo de contribuciones que esté obligado a pagar o retener.

De conformidad con el artículo 79 de la Ley de Impuesto Sobre la Renta, el colegio de Educación Profesional Técnica del Estado de Morelos, se considera dentro DEL RÉGIMEN DE LAS PERSONAS MORALES CON FINES NO LUCRATIVOS, por lo que solamente está obligada a la retención y entero de impuestos por servicios personales que retenga a las personas físicas que le presten servicios personales, como lo son el ISR por salarios, así como las contribuciones de Seguridad Social.

f) Estructura organizacional básica. Fideicomisos de los cuales es fideicomitente o fideicomisario, y contratos análogos, incluyendo mandatos de los cuales es parte.

El colegio de Educación Profesional Técnica del Estado de Morelos, tiene a bien informar que el presente numeral de la estructura de las notas a los estados financieros no le es aplicable.

4. Bases de Preparación de los Estados Financieros

Se informará sobre:

a) Si se ha observado la normatividad emitida por el CONAC y las disposiciones legales aplicables.

El colegio de Educación Profesional Técnica del Estado de Morelos, tiene a bien informar que

COLEGIO DE EDUCACIÓN PROFESIONAL TÉCNICA DEL ESTADO DE MORELOS

se ha observado y verificado la implementación de la normatividad emitida por el Consejo Nacional de Armonización Contable (CONAC), así como todas las disposiciones legales aplicables para la emisión y preparación de los Estado Financieros, correspondientes al periodo a informar.

b) La normatividad aplicada para el reconocimiento, valuación y revelación de los diferentes rubros de la información financiera, así como las bases de medición utilizadas para la elaboración de los estados financieros; por ejemplo: costo histórico, valor de realización, valor razonable, valor de recuperación o cualquier otro método empleado y los criterios de aplicación de los mismos.

c) Postulados básicos de Contabilidad Gubernamental (PBCG).

El colegio de Educación Profesional Técnica del Estado de Morelos, tiene a bien informar que el presente numeral de la estructura de las notas a los estados financieros, se apega al ACUERDO por el que se emiten los Postulados Básicos de Contabilidad Gubernamental.

d) Normatividad supletoria. En caso de emplear varios grupos de normatividades (normatividades supletorias), deberá realizar la justificación razonable correspondiente, su alineación con los PBCG y a las características cualitativas asociadas descritas en el Marco Conceptual de Contabilidad Gubernamental (MCCG) y sus modificaciones.

El colegio de Educación Profesional Técnica del Estado de Morelos, tiene a bien informar que el presente numeral de la estructura de las notas a los estados financieros no la efectúa, derivado a que no aplica normatividad supletoria para la preparación de los Estados financieros.

e) Para las entidades que por primera vez estén implementando la base de devengado de acuerdo a la Ley de Contabilidad, deberán:

- Revelar las nuevas políticas de reconocimiento;
- Su plan de implementación;
- Revelar los cambios en las políticas, la clasificación y medición de las mismas, así como su impacto en la información financiera, y
- Presentar los últimos estados financieros con la normatividad anteriormente utilizada con las nuevas políticas para fines de comparación en la transición a la base de devengado.

El colegio de Educación Profesional Técnica del Estado de Morelos, tiene a bien informar que el presente numeral de la estructura de las notas a los estados financieros no le aplica.

b)

NOTAS DE DESGLOSE

NOTAS AL ESTADO DE ACTIVIDADES AL 31 DE DICIEMBRE DE 2025

NOTA 1) INGRESOS Y OTROS BENEFICIOS

EL SALDO DE ESTE RUBRO SE INTEGRA DE LA SIGUIENTE MANERA:

	CONCEPTO	IMPORTE
	INGRESOS DE LA GESTIÓN	
A)	INGRESOS POR VENTA DE BIENES Y SERVICIOS	25,706,263
B)	PARTICIPACIONES, APORTACIONES, TRANSFERENCIAS, ASIGNACIONES, SUBSIDIOS Y OTRAS AYUDAS TRANSFERENCIAS, ASIGNACIONES, SUBSIDIOS Y SUBVENCIONES, PENSIONES Y OTRAS AYUDAS	162,940,151
C)	OTROS INGRESOS FINANCIEROS	685,314

NOTA 2) GASTOS Y OTRAS PÉRDIDAS

EL SALDO DE ESTE RUBRO SE INTEGRA DE LA SIGUIENTE MANERA:

	CONCEPTO	IMPORTE
	GASTOS DE FUNCIONAMIENTO	
A)	SERVICIOS PERSONALES	152,117,124
B)	MATERIALES Y SUMINISTROS	7,668,758
C)	SERVICIOS GENERALES	25,275,718
	S U M A	185,061,600
	TRANSFERENCIAS, ASIGNACIONES, SUBSIDIOS Y OTRAS AYUDAS	
D)	AYUDAS SOCIALES	832,020
	S U M A	832,020
	OTROS GASTOS Y PÉRDIDAS EXTRAORDINARIAS	
F)	ESTIMACIONES, DEPRECIACIONES, DETERIOROS, OBSOLECENCIA Y AMORTIZACIONES	265,864
G)	OTROS GASTOS	765,149
	S U M A	1,031,013

Se presento a la junta directiva la autorización del excedente del ejercicio 2024 el cual consta de diversos conceptos para su aplicación, dentro de ellos se presentó para autorización de pago lo correspondiente a las prestaciones que se adeudaban a personal del CONALEP del ejercicio 2022, retenciones realizadas a los trabajadores y pendientes de entero a los sindicatos, adeudo de ISSSTE del ejercicio 2008, mantenimiento de inmueble, compra de materiales y suministros y compra de activo; el cual fue autorizado mediante ACUERDO No. 03/HJD CONALEP MOR/2° SES ORD/07-MAY-2025; por lo anterior se procedió a afectar la cuenta de ADEFAS por corresponder a gastos de un ejercicio anterior y a la cancelación contra resultados del ejercicio del mismo año, la cuenta de gastos correspondientes a servicios generales y la cuenta de activo en equipo de transporte, otro mobiliario equipo educacional y recreativo, que se registraron

COLEGIO DE EDUCACIÓN PROFESIONAL TÉCNICA DEL ESTADO DE MORELOS

como gastos contables no presupuestales, por lo cual en el estado de actividades es mayor el gasto al Estado Analítico del Ejercicio del Presupuesto de Egresos.

NOTAS AL ESTADO DE SITUACIÓN FINANCIERA

ACTIVO

EFECTIVO Y EQUIVALENTES

El efectivo está constituido por moneda de curso legal y se encuentra a su valor nominal proveniente de la captación de ingresos propios, así como las aportaciones federales y estatales.

El saldo que se refleja por la cantidad de **\$18,036,172.45 (Dieciocho millones treinta y seis mil ciento setenta y dos pesos 45/100 M.N.)**, son recursos disponibles del Colegio de Educación Profesional Técnica del Estado de Morelos para cubrir sus compromisos y se encuentran conformados de la siguiente manera:

CUENTA BANCARIA	IMPORTE
BANCOMER 0159524118	21,118.79
BBVA 0122282941 ESTATAL 2024	22.13
HSBC- 6485314425 CTA DE INVERSIÓN INGRESOS PROPIOS	0.92
HSBC- 6485314441 CTA DE INVERSIÓN FEDERAL	0.01
AFIRME 000143133532	1,354.63
BBVA 2 -0118930473	1,590.80
BBVA 0122277883 ING PROPIOS	226,294.82
BBVA 0123450724 PAPPMS 2024	4.65
BBVA 1530475116 PERIFERICA IP TARJETA DE DEBITO	7,252.52
BBVA 0123984885 CENTRALIZADORA IP TARJETA DE DEBITO	15,761.36
BBVA 0124372956 ESTATAL 2025	-1.00
SANTANDER 18000336531 ESTATAL 2025	10,232,743.52
SANTANDER 18000337798 FAETA 2025	6,943,120.06
BBVA 0126080510 INGRESOS CONALEP	565,811.57
BBVA 0126119948 ING REF	21,097.70
SUMA	18,036,172.46

En la cuenta Bancaria Bancomer 0159524118 se transfieren las retenciones aplicadas a los empleados por concepto de seguridad social para el pago de las mismas. Otras cuentas Bancarias Afirme 000143133532 y BBVA 2 -0118930473. Las cuentas bancarias número Afirme, están en proceso de depuración ya que la administración del 01 de abril 2022 al 15 de febrero de 2023 no realizó los registros correctamente en el sistema contable. Las cuentas de institución bancaria BBVA México, S.A. con número 0123450724 PAPPMS para la administración del recurso, la cuenta BBVA 1530475116 es para gastos que se compren con la tarjeta, los cuales por la premura requieran pagarse de inmediato o en su caso que no se pueda hacer transferencias directo al proveedor por cuestión de monto. Las cuentas de

COLEGIO DE EDUCACIÓN PROFESIONAL TÉCNICA DEL ESTADO DE MORELOS

institución bancaria BBVA México 0122277883 y 0122417103 Pagadora 2024, la 0126080510 ingresos CONALEP y 0126119948 referenciados, 0124372921 FAETA 2025 y BBVA 0124372956 ESTATAL 2025 y de la institución bancaria Santander 18000337798 FAETA 2025 y 18000336531 ESTATAL 2025 son para la administración del presupuesto del ejercicio fiscal 2025, estas últimas son las cuentas vigentes ya que las de la Institución Financiera BBVA México ESTATAL y FEDERAL se dejaron de usar.

En los meses de enero y febrero de 2023 la administración en turno realizó diferentes traspasos bancarios a diferentes cuentas de beneficiarios, mismos que no contaban con la documentación comprobatoria que justificara la salida de dicha erogación. Se verifico en el sistema del SAT la emisión de facturas de dichos meses dando como resultados diversas facturas por concepto de mantenimientos a los diversos planteles del Conalep Morelos, mismos que no se registraron por no contar con la evidencia que compruebe y justifique el gasto. Dichos traspasos realizados se detallan en el siguiente cuadro:

CUENTA BANCARIA BBVA 2 -0118930473				
TP	No	Fecha	Concepto	Salida del Banco
Dr	219	31/01/2023	RETIROS DE BANCOS NO IDENTIFICADOS CTA.	\$750,000.00
Dr	219	31/01/2023	RETIROS DE BANCOS NO IDENTIFICADOS CTA.	\$120,000.00
Dr	219	31/01/2023	RETIROS DE BANCOS NO IDENTIFICADOS CTA.	\$75,000.00
Dr	219	31/01/2023	RETIROS DE BANCOS NO IDENTIFICADOS CTA.	\$90,000.00
Dr	219	31/01/2023	RETIROS DE BANCOS NO IDENTIFICADOS CTA.	\$115,000.00
Dr	219	31/01/2023	RETIROS DE BANCOS NO IDENTIFICADOS CTA.	\$165,000.00
Dr	219	31/01/2023	RETIROS DE BANCOS NO IDENTIFICADOS CTA.	\$127,000.00
Dr	219	31/01/2023	RETIROS DE BANCOS NO IDENTIFICADOS CTA.	\$100,000.00
Dr	219	31/01/2023	RETIROS DE BANCOS NO IDENTIFICADOS CTA.	\$98,000.00
Dr	219	31/01/2023	RETIROS DE BANCOS NO IDENTIFICADOS CTA.	\$60,500.00
Dr	219	31/01/2023	RETIROS DE BANCOS NO IDENTIFICADOS CTA.	\$55,500.00
Dr	219	31/01/2023	RETIROS DE BANCOS NO IDENTIFICADOS CTA.	\$73,800.00
Dr	219	31/01/2023	RETIROS DE BANCOS NO IDENTIFICADOS CTA.	\$60,200.00
Dr	219	31/01/2023	RETIROS DE BANCOS NO IDENTIFICADOS CTA.	\$87,000.00
Dr	219	31/01/2023	RETIROS DE BANCOS NO IDENTIFICADOS CTA.	\$93,000.00
Dr	219	31/01/2023	RETIROS DE BANCOS NO IDENTIFICADOS CTA.	\$75,000.00
Dr	219	31/01/2023	RETIROS DE BANCOS NO IDENTIFICADOS CTA.	\$45,000.00
Dr	219	31/01/2023	RETIROS DE BANCOS NO IDENTIFICADOS CTA.	\$50,000.00
Dr	219	31/01/2023	RETIROS DE BANCOS NO IDENTIFICADOS CTA.	\$88,000.00
Dr	219	31/01/2023	RETIROS DE BANCOS NO IDENTIFICADOS CTA.	\$84,000.00
Dr	219	31/01/2023	RETIROS DE BANCOS NO IDENTIFICADOS CTA.	\$93,500.00
Dr	219	31/01/2023	RETIROS DE BANCOS NO IDENTIFICADOS CTA.	\$107,500.00
Dr	219	31/01/2023	RETIROS DE BANCOS NO IDENTIFICADOS CTA.	\$156,000.00
Dr	219	31/01/2023	RETIROS DE BANCOS NO IDENTIFICADOS CTA.	\$121,000.00
Dr	219	31/01/2023	RETIROS DE BANCOS NO IDENTIFICADOS CTA.	\$164,000.00
Dr	219	31/01/2023	RETIROS DE BANCOS NO IDENTIFICADOS CTA.	\$114,000.00
Dr	219	31/01/2023	RETIROS DE BANCOS NO IDENTIFICADOS CTA.	\$72,000.00
Dr	219	31/01/2023	RETIROS DE BANCOS NO IDENTIFICADOS CTA.	\$350,000.00
Dr	219	31/01/2023	RETIROS DE BANCOS NO IDENTIFICADOS CTA.	\$350,000.00
Dr	219	31/01/2023	RETIROS DE BANCOS NO IDENTIFICADOS CTA.	\$300,000.00
Dr	219	31/01/2023	RETIROS DE BANCOS NO IDENTIFICADOS CTA.	\$300,000.00
Dr	219	31/01/2023	RETIROS DE BANCOS NO IDENTIFICADOS CTA.	\$1,000.00
Dr	230	31/01/2023	RETIROS DE BANCOMER NO CONSIDERADOS COMO GASTO	\$349,000.00
Dr	230	31/01/2023	RETIROS DE BANCOMER NO CONSIDERADOS COMO GASTO	\$300,000.00
Dr	230	31/01/2023	RETIROS DE BANCOMER NO CONSIDERADOS COMO GASTO	\$280,000.00
Dr	230	31/01/2023	RETIROS DE BANCOMER NO CONSIDERADOS COMO GASTO	\$270,000.00
Dr	230	31/01/2023	RETIROS DE BANCOMER NO CONSIDERADOS COMO GASTO	\$260,000.00
Dr	230	31/01/2023	RETIROS DE BANCOMER NO CONSIDERADOS COMO GASTO	\$340,000.00
Dr	230	31/01/2023	RETIROS DE BANCOMER NO CONSIDERADOS COMO GASTO	\$280,000.00
Dr	230	31/01/2023	RETIROS DE BANCOMER NO CONSIDERADOS COMO GASTO	\$20,000.00
Dr	230	31/01/2023	RETIROS DE BANCOMER NO CONSIDERADOS COMO GASTO	\$20,000.00
Eg	241	15/02/2023	FRANCISCO AMADO MONTES DIAZ / RETIROS DE LA CTA. BBVA NUM. 30473 PENDIENTES DE ACLARAR MES DE FEBRERO 2023	\$600,000.00
Eg	241	15/02/2023	FRANCISCO AMADO MONTES DIAZ / RETIROS DE LA CTA. BBVA NUM. 30473 PENDIENTES DE ACLARAR MES DE FEBRERO 2023	\$600,000.00
Eg	241	15/02/2023	FRANCISCO AMADO MONTES DIAZ / RETIROS DE LA CTA. BBVA NUM. 30473 PENDIENTES DE ACLARAR MES DE FEBRERO 2023	\$240,000.00
Eg	241	15/02/2023	FRANCISCO AMADO MONTES DIAZ / RETIROS DE LA CTA. BBVA NUM. 30473 PENDIENTES DE ACLARAR MES DE FEBRERO 2023	\$285,000.00
Eg	241	15/02/2023	FRANCISCO AMADO MONTES DIAZ / RETIROS DE LA CTA. BBVA NUM. 30473 PENDIENTES DE ACLARAR MES DE FEBRERO 2023	\$75,000.00
Eg	241	15/02/2023	FRANCISCO AMADO MONTES DIAZ / RETIROS DE LA CTA. BBVA NUM. 30473 PENDIENTES DE ACLARAR MES DE FEBRERO 2023	\$400,000.00
Eg	241	15/02/2023	FRANCISCO AMADO MONTES DIAZ / RETIROS DE LA CTA. BBVA NUM. 30473 PENDIENTES DE ACLARAR MES DE FEBRERO 2023	\$178,000.00
Eg	241	15/02/2023	FRANCISCO AMADO MONTES DIAZ / RETIROS DE LA CTA. BBVA NUM. 30473 PENDIENTES DE ACLARAR MES DE FEBRERO 2023	\$49,000.00

COLEGIO DE EDUCACIÓN PROFESIONAL TÉCNICA DEL ESTADO DE MORELOS

Eg	241	15/02/2023	FRANCISCO AMADO MONTES DIAZ / RETIROS DE LA CTA. BBVA NUM. 30473 PENDIENTES DE ACLARAR MES DE FEBRERO 2023	\$367,000.00
Eg	241	15/02/2023	FRANCISCO AMADO MONTES DIAZ / RETIROS DE LA CTA. BBVA NUM. 30473 PENDIENTES DE ACLARAR MES DE FEBRERO 2023	\$433,000.00
Eg	241	15/02/2023	FRANCISCO AMADO MONTES DIAZ / RETIROS DE LA CTA. BBVA NUM. 30473 PENDIENTES DE ACLARAR MES DE FEBRERO 2023	\$285,000.00
Eg	241	15/02/2023	FRANCISCO AMADO MONTES DIAZ / RETIROS DE LA CTA. BBVA NUM. 30473 PENDIENTES DE ACLARAR MES DE FEBRERO 2023	\$435,500.00
Eg	241	15/02/2023	FRANCISCO AMADO MONTES DIAZ / RETIROS DE LA CTA. BBVA NUM. 30473 PENDIENTES DE ACLARAR MES DE FEBRERO 2023	\$365,000.00
Eg	241	15/02/2023	FRANCISCO AMADO MONTES DIAZ / RETIROS DE LA CTA. BBVA NUM. 30473 PENDIENTES DE ACLARAR MES DE FEBRERO 2023	\$495,500.00
Eg	241	15/02/2023	FRANCISCO AMADO MONTES DIAZ / RETIROS DE LA CTA. BBVA NUM. 30473 PENDIENTES DE ACLARAR MES DE FEBRERO 2023	\$401,000.00
TOTAL DE SALIDAS DEL BANCO SIN JUSTIFICACIÓN ACLARACIÓN AL 15 DE FEBRERO DEL 2023				\$11,849,000.00

Al cierre del ejercicio se tenía un adeudo por concepto de pago de pensiones a jubilados por un monto de \$3,665,549.55, correspondiente a los retroactivos del jubilado a partir de la fecha de su decreto en el que se concede su pensión.

DERECHOS A RECIBIR EFECTIVO Y EQUIVALENTES

Los derechos a recibir efectivo y equivalente por la cantidad \$ **22,288,140.87** (Veintidos millones doscientos ochenta y ocho mil ciento cuarenta pesos 87/100 M.N.) y están integrados por los importes por recuperar y el derecho a recibir efectivo o equivalentes y se encuentran conformadas como a continuación se detallan:

DERECHOS A RECIBIR EFECTIVO O EQUIVALENTES	IMPORTE
CUENTAS POR COBRAR A CORTO PLAZO	177,216.54
DEUDORES DIVERSOS POR COBRAR A CORTO PLAZO	22,102,217.78
DEUDORES POR ANTICIPOS DE LA TESORERIA	5,369.91
OTROS DERECHOS A RECIBIR EFECTIVO O EQUIVALENTES A CORTO PLAZO	3,336.64
SUMA	22,288,140.87

Se hace mención que dichos conceptos se encuentran en proceso de análisis para determinar su cancelación y/o depuración de los saldos.

BIENES MUEBLES, INMUEBLES E INTANGIBLES

Las inversiones en inmuebles y muebles, representan en el transcurso del tiempo, un gasto por aquellas cantidades que no son susceptibles de recuperación. Tanto estos activos como los intangibles tienen como objeto el generar beneficios, económicos o sociales, por los que es necesario se reconozcan el resultado en el mismo periodo. La depreciación tiene por objeto el reconocimiento del gasto correspondiente por su uso, que es el que genera el beneficio.

Concentrado de Bienes Muebles e Inmuebles:

COLEGIO DE EDUCACIÓN PROFESIONAL TÉCNICA DEL ESTADO DE MORELOS

BIENES INMUEBLES

TERREROS Y EDIFICIOS NO HABITABLES	IMPORTE
TERRENOS	\$ 66,907,938.88
EDIFICIOS NO HABITACIONALES	\$ 65,795,900.29
SUMA	\$ 132,703,839.17

Los predios de las instalaciones de los Planteles y Dirección General del Conalep Morelos, se encuentran registrados conforme a Valor Catastral emitida por cada dirección de Catastro de acuerdo al Municipio donde se encuentra Ubicada, integrada por Terrenos y Edificios por un valor de **\$132,703,839.17 (Ciento treinta y dos millones setecientos tres mil ochocientos treinta y nueve pesos 17/100 M.N.)**.

BIENES MUEBLES

El valor histórico de los bienes muebles del Colegio de Educación Profesional Técnica del Estado de Morelos asciende a **\$ 52,774,903.54 (Cincuenta y dos millones setecientos setenta y cuatro pesos novecientos tres pesos 54/100 M.N.)**, constituido por las adquisiciones previo acuerdo del H. Junta Directiva y conformado de la siguiente manera:

BIENES MUEBLES	IMPORTE
MOBILIARIO Y EQUIPO DE ADMINISTRACIÓN	13,915,456
MOBILIARIO Y EQUIPO EDUCACIONAL Y RECREATIVO	29,203,099.63
EQUIPO E INSTRUMENTAL MÉDICO Y DE LABORATORIO	28,334.61
EQUIPO DE TRANSPORTE	3,845,568.00
MAQUINARIA OTROS EQUIPOS Y HERRAMIENTAS	5,616,421
COLECCIONES OBRAS DE ARTE Y OBJETOS VALIOSOS	166,023.39
SUMA	52,774,903.54

Se aplica baja realizada mediante autorización de la junta directiva mediante ACUERDO: "06/HJD CONALEP MOR/2ª SES ORD/07-MAY-2025

Se realizó la baja del vehículo robado en plantel Cuautla mediante acuerdo 05/HJD-CONALEPMOR/3ª SES ORD/13-JUN-2024

Se compran tres vehículos para el CONALEP Morelos que son vehículo marca CHEVROLET TRAX LT MOD.2025 por un monto de \$521,400.00 y dos vehículos marca CHEVROLET AVEO SEDAN MOD.2025 por la cantidad de \$285,900.00 cada uno.

ACTIVOS INTANGIBLES

Se integra por Software y Licencias adquiridas por el Colegio de Educación Profesional Técnica del Estado de Morelos por la cantidad de **\$19,691.44 (Diecinueve mil seiscientos noventa y un pesos 44/100 M.N.)**.

COLEGIO DE EDUCACIÓN PROFESIONAL TÉCNICA DEL ESTADO DE MORELOS

ACTIVOS INTANGIBLES	IMPORTE
SOFWARE	\$ 5,201.44
LICENCIAS	\$ 14,490.00
SUMA	\$ 19,691.44

DEPRECIACIÓN, DETERIORO Y AMORTIZACIÓN DE BIENES

DEPRECIACIÓN DE BIENES MUEBLES	IMPORTE
Depreciación Acumulada de Bienes Muebles	- \$ 17,891,304
SUMA	- \$ 17,891,304

El valor de las depreciaciones acumulada de los bienes por los ejercicios del 2012 al 31 de diciembre de 2025, se aplica a la subcuenta de "depreciación, deterioro y amortización acumulada de bienes".

El método de depreciación, tasas de depreciación y criterios de aplicación se elaboraron conforme a los parámetros de la "Guía de vida útil Estimada y Porcentajes de Depreciación" emitidos por la CONAC.

Se aplica baja realizada mediante autorización de la junta directiva mediante ACUERDO: "06/HJD CONALEP MOR/2ª SES ORD/07-MAY-2025, lo cual genera afectación a la depreciación acumulada de bienes muebles.

Se aplica baja realizada mediante autorización de la junta directiva de fecha 13 de junio 2025 la cual se genera afectando a la cuenta de Resultado de ejercicios anteriores 2024, por errores contables, lo anterior debido a la falta de registro de la depreciación correspondiente.

Se realizo la baja del vehículo robado en plantel Cuautla mediante acuerdo 05/HJD-CONALEPMOR/3ªSES ORD/13-JUN-2024

PASIVO**CUENTAS POR PAGAR A CORTO PLAZO**

Son los compromisos adquiridos con los proveedores y por las obligaciones a cargo del Colegio de Educación Profesional Técnica del Estado de Morelos con motivo de remuneraciones por pagar, adquisiciones de materiales e insumos así como la prestación de servicios para la operación de la misma, atendiendo en su caso los compromisos de pago establecidos en los contratos de compra-venta o prestación de servicios; así como la provisión de los impuestos sobre la renta y obligaciones consolidadas que se conforman por los importes retenidos al personal directivo, administrativo y docente por las remuneraciones por trabajo personal subordinado previsto en el Título IV, Capítulo I artículo 110, fracción I, de la Ley del Impuesto Sobre la Renta, así como por importes retenidos a personas físicas por la prestación de servicios profesionales independientes y por los importes correspondientes a Retenciones y Contribuciones por Pagar a Corto Plazo, que asciende a la cantidad de **\$32,199,351.92 (Treinta y dos millones ciento noventa y nueve mil trescientos cincuenta y un pesos 92/100 M.N.)**.

COLEGIO DE EDUCACIÓN PROFESIONAL TÉCNICA DEL ESTADO DE MORELOS

PASIVO	IMPORTE
SERVICIOS PERSONALES POR PAGAR A CORTO PLAZO	8,699,474
PROVEEDORES POR PAGAR A CORTO PLAZO	3,162,118
RETENCIONES Y CONTRIBUCIONES POR PAGAR A CORTO PLAZO	6,224,723
OTRAS CUENTAS POR PAGAR A CORTO PLAZO	13,451,973
FONDOS Y BIENES DE TERCEROS EN GARANTÍA	254,800
OTROS PASIVOS CIRCULANTES	406,264
SUMA	32,199,351.92

SERVICIOS PERSONALES POR PAGAR A CORTO PLAZO	IMPORTE
Nomina por pagar Dirección General	607,968.17
Nomina por pagar Temixco	932,354.75
Nomina por pagar Cuautla	-1,869.53
Nomina por pagar Cuernavaca	-195,157.74
Nomina por pagar Tepoztlán	366,655.40
Nomina por pagar Jiutepec	-196,934.54
Nómina por pagar Recursos Humanos	1,976,401.66
Remuneraciones por pagar al personal de carácter transitorio Dirección General	- 891,036.17
Remuneraciones por pagar al personal de carácter transitorio Temixco	1,415,573.27
Remuneraciones por pagar al personal de carácter transitorio Cuautla	1,340,542.37
Remuneraciones por pagar al personal de carácter transitorio Cuernavaca	1,646,951.71
Remuneraciones por pagar al personal de carácter transitorio Tepoztlán	579,442.69
Remuneraciones por pagar al personal de carácter transitorio Jiutepec	1,083,404.37
Remuneraciones por pagar al personal de carácter transitorio Recursos Humanos	9,256.63
Remuneraciones adicionales y especiales por pagar a corto plazo	- 2,592.21
Peredo Sánchez Ericka	7,055.30
Pérez Ramírez Patricia	7,382.92
Bueno Morales Rosa Inés	2,377.13
Apatiga Mendoza Ariadna Leonor	2,317.15
García Pineda Salvador	2,188.43
Labastida Rivera Javier	2,171.30
Chávez Chena Juan Manuel	2,574.62
Rivero Ochoa Rebeca	2,445.89
SUMA	8,699,473.57

PROVEEDORES POR PAGAR A CORTO PLAZO	IMPORTE
Proveedores Direccion General	942,780.59
Proveedores Temixco	304,330.46
Proveedores Cuautla	-120744.76
Proveedores Cuernavaca	98,977.88
Proveedores Tepoztlan	97,048.79
Proveedores Jiutepec	69,023.91
Proveedores Recursos Humanos	1,229,977.50

COLEGIO DE EDUCACIÓN PROFESIONAL TÉCNICA DEL ESTADO DE MORELOS

Proveedores Recursos Materiales	279,734.49
Proveedores Capacitación	-111,360.00
Proveedores Informática	34,801.89
CFE Suministrador de Servicios Básicos	16,130.00
Telefonos de México SA de CV	-1.07
TOTAL PLAY Telecomunicaciones	3,582.78
Radio Movil Dipsa SA de CV	378.99
Proyecto Saori	75,463.80
Proveedora de Albercas	380.14
Hugo Oresters Macias Ocampo	24,000.00
Fernando Juarez Carrion	20,719.98
Abastecedora Olinka SA de CV	13,351.79
Seguridad Privada Cisem	166,122.72
Honorarios Profesionales Capacitaciones y Certificaciones	13,269.00
SUMA	3,162,118.08

RETENCIONES Y CONTRIBUCIONES POR PAGAR A CORTO PLAZO	IMPORTE
RETENCIONES DE IMPUESTO	8,377.36
ISR HONORARIOS PROFESIONALES	43,141.63
ISR HONORARIOS ASIMILABLES	200,321.79
SEGURO DE CESANTIA EN EDAD AVANZADA Y VEJEZ (APORTACIONES)	224,385.47
SEGURO DE SALUD (CUOTAS) ADMINISTRATIVOS	-313,615.34
PCP ISSSTE (ADMINISTRATIVOS)	-67,430.12
CREDITOS HIPOTECARIOS FOVISSSTE (ADMINISTRATIVOS)	-157,827.97
SEGURO DE VIDA METLIFE (APORTACIONES)	-157,827.97
CUOTA SINDICAL ADMINISTRATIVOS	-16,485.88
APORTACIONES ISSSTE	73,158.41
5% FOVISSSTE (APORTACIONES)	358,236.46
2% SAR (APORTACIONES)	148,440.13
SEGURO DE VIDA INDIVIDUAL (METLIFE)	54,325.12
SEGURO DE RETIRO (ADMINISTRATIVOS)	23,435.30
SEGURO DE DAÑOS FOVISSSTE ADMINISTRATIVOS	-6,144.09
SEGURO DE VIDA AHISA ESTATAL	2,152.80
CREDITO FONACOT	-19,793.97
SEGURO DE SALUD DOCENTES (CUOTAS)	-266,392.01
SEGURO DE CESANTIA EN EDAD AVANZADA Y VEJEZ DOCENTES(APORTACIONES)	206,218.61
APORTACIONES AL SAR 2% DOCENTES	117,219.36
5% FOVISSSTE DOCENTES (APORTACIONES)	293,048.47
APORTACIONES ISSSTE DOCENTES	-4,326.26
DESCUENTOS CREDITOS HIPOTECARIOS DOCENTES	330,242.57
SEGURO DE DAÑOS FOVISSSTE DOCENTES	-52,683.50
SEGURO DE VIDA INDIVIDUAL DOCENTE	5,407.83
CREDITO PROMOBIEEN	2,683.15
IMPUESTO SOBRE NOMINA 2%	842,833.98
SEGURO DE CESANTIA EN EDAD AVANZADA Y VEJEZ ADMVOS (CUOTAS)	729,095.92
SEGURO DE CESANTIA EN EDAD AVANZADA Y VEJEZ DOCENTES(CUOTAS)	592,687.94
SEGURO DE VIDA METLIFE (CUOTAS)	3,527.37
PCP ISSSTE DOCENTES	-13,526.62

COLEGIO DE EDUCACIÓN PROFESIONAL TÉCNICA DEL ESTADO DE MORELOS

IMPUESTOS SOBRE SUELDOS DOCENTES	645,806.63
IMPUESTOS SOBRE SUELDOS ADMINISTRATIVOS	2,143,621.67
SEGURO DE VIDA METLIFE (APORTACIONES) PATRÓN ADMINISTRATIVOS	93,622.67
SEGURO DE VIDA METLIFE (CUOTAS) TRABAJADOR ADMINISTRATIVOS	86,925.69
SEGURO DE VIDA METLIFE (CUOTAS) TRABAJADOR DOCENTES	5,705.83
CUOTAS SINDICALES DOCENTES	-15,607.84
CREDITO FONACOT DOCENTE	18,705.22
SEGURO DE VIDA AFIRME ADMINISTRATIVOS	-18,593.96
SEGURO DE VIDA AFIRME (APORTACIONES) PATRÓN ADMINISTRATIVOS	9,168.09
SEGURO DE VIDA THONA (APORTACIONES) PATRÓN ADMINISTRATIVOS	-16,723.30
SEGURO DE VIDA THONA ADMINISTRATIVOS	-104,772.28
CREDITO MEXI	39,610.02
SEGURO DE VIDA HIR ADMINISTRATIVOS	190.02
TOTAL	6,224,723.03

Otras Cuentas por Pagar a Corto Plazo	IMPORTE
Direccion General	11,786,526.39
Acreedores Diversos Temixco	305,152.23
Plantel Cuautla	332,691.36
Plantel Cuernavaca	311,118.25
Plantel Tepoztlan	116,143.09
Plantel Jiutepec	289,925.03
PLANTELES	175,996.15
PENSION ALIMENTICIA	134,420.25
BBVA Bancomer	13,451,972.75

OTROS PASIVOS	IMPORTE
FONDOS CONTINGENTES A CORTO PLAZO DIRECCIÓN GENERAL	-\$ 254,800.00
OTROS PASIVOS CIRCULANTES	-\$ 401,264.49
SUMA	-\$ 656,064.49

Se hace mención que dichos conceptos se encuentran en proceso de análisis para determinar su cancelación y/o depuración de los saldos.

A esta fecha se está trabajando en el análisis de las cuentas de bancarias, así como activos y pasivos del ente público para la reclasificación de saldos en cuentas bancarias entre otras, ya que se realizaron registros sin documentación que ampare los movimientos realizados o registros erróneos.

Se presento a la junta directiva la autorización del excedente del ejercicio 2024 el cual consta de diversos conceptos para su aplicación, dentro de ellos se presento el pago de las prestaciones que se adeudaban a personal del CONALEP del ejercicio 2022 por la cantidad de \$487,039.92 (cuatrocientos ochenta y siete mil treinta y nueve pesos 92/100M.N.), el cual fue autorizado mediante ACUERDO No. 03/HJD CONALEP MOR/2° SES ORD/07-MAY-2025, por lo cual se procedió a afectar la cuenta de ADEFAS de forma contable y no presupuestal toda

COLEGIO DE EDUCACIÓN PROFESIONAL TÉCNICA DEL ESTADO DE MORELOS

vez que dicho gasto fue registrado en el ejercicio 2022, el cual genero un pasivo que a la fecha se procede a su cancelación contra resultados del ejercicio del mismo año.

HACIENDA PÚBLICA/PATRIMONIO

Se integra por la cantidad de **\$173,331,786.21 (Ciento setenta y tres millones trescientos treinta y un mil setecientos ochenta y seis pesos 21/100 M.N.)**, correspondientes a los bienes muebles e inmuebles propiedad del Colegio de Educación Profesional Técnica del Estado de Morelos, que se encuentran registrados a valor catastral al 31 de diciembre del 2025 así como el resultado de ejercicios anteriores.

HACIENDA PÚBLICA/PATRIMONIO	IMPORTE
Hacienda Pública/Patrimonio Contribuido	\$125,363,975.98
Hacienda Pública/Patrimonio Generado	\$47,967,810.23
SUMA	\$173,331,786.21

NOTAS AL ESTADO ANALITICO DE INGRESOS PRESUPUESTALES DEL 01 DE ENERO AL 31 DE DICIEMBRE 2025

Nota 1) ley de ingresos estimada

El saldo corresponde al presupuesto autorizado para el ejercicio 2025, como sigue:

concepto	importe
a) recursos FAETA 2025	111,184,274
b) recurso Estatal	47,894,373
c) ingresos propios	7,828,319
total	166,906,966

Nota 2) ley de ingresos modificada

El saldo de este rubro se integra de la siguiente manera:

concepto	importe
a) recursos FAETA 2025	115,045,778
b) recurso estatal	47,894,373
c) ingresos propios	26,391,577
total	189,331,728

Nota 3) ley de ingresos devengada

El saldo de este rubro se integra de la siguiente manera:

concepto	importe
----------	---------

a) recursos FAETA 2025	115,045,778
b) recurso estatal	47,894,373
c) ingresos propios	26,391,577
total	189,331,728

Nota 4) ley de ingresos recaudada

El saldo de este rubro se integra de la siguiente manera:

concepto	importe
a) recursos FAETA 2025	115,045,778
b) recurso estatal	47,894,373
c) ingresos propios	26,319,553
total	189,259,704

En el mes de mayo se realizo una adecuación presupuestal de tipo ampliación a la fuente de financiamientos de ingresos propios por la cantidad de \$15,671,681.00 (Quince millones seiscientos setenta y un mil seiscientos ochenta y un pesos 00/100M.N.), la cual fue autorizada mediante acuerdo No. 05/HJD CONALEP MOR/2° SES ORD/07-MAY-2025.

Se recibo por parte de Oficinas nacionales del CONALEP Nacional los oficios números SPDI/DPP/310/2025, SPDI/DPP/311/2025, SPDI/DPP/239/2025 Y SPDI/DPP/327/2025, en los cuales se dio una ampliación al FAETA por la cantidad de \$2,950,323.99 (Dos millones novecientos cincuenta mil trescientos veintitrés pesos 99/100 M.N.)

**NOTAS AL ESTADO DEL EJERCICIO DEL PRESUPUESTO DE EGRESOS
POR CAPÍTULO DEL GASTO
AL 31 DE DICIEMBRE 2025**

El saldo corresponde en este rubro con los egresos al 31 de diciembre 2025, al presupuesto comprometido, al presupuesto devengado, al presupuesto ejercido y presupuesto pagado, de acuerdo con la información presupuestal del CONALEP.

Nota 1) presupuesto de egresos aprobado, el saldo de esta cuenta se integra de la siguiente forma:

concepto	Importe
a) servicios personales	153,115,480
b) materiales y suministros	2,120,570
c) servicios generales	10,683,927
d) trans., asignac., subs. y otras ayudas	962,989
e) bienes muebles, inmuebles e intangibles	24,000
Total	166,906,966

Nota 2) presupuesto de egresos modificado, el saldo de esta cuenta se integra de la siguiente forma:

concepto	importe
a) servicios personales	156,197,237
b) materiales y suministros	7,671,770

COLEGIO DE EDUCACIÓN PROFESIONAL TÉCNICA DEL ESTADO DE MORELOS

c) servicios generales	23,038,324
d) trans., asignac., subs. y otras ayudas	835,369
e) bienes muebles, inmuebles e intangibles	1,589,028
Total	189,331,728

Nota 3) presupuesto de egresos devengado, el saldo de esta cuenta se integra de la siguiente forma:

concepto	importe
a) servicios personales	152,117,124
b) materiales y suministros	7,668,759
c) servicios generales	22,924,988
d) trans., asignac., subs. y otras ayudas	832,020
e) bienes muebles, inmuebles e intangibles	1,589,028
Total	185,131,919

Nota 4) presupuesto de egresos pagado, el saldo de esta cuenta se integra de la siguiente forma:

concepto	importe
a) servicios personales	142,890,324
b) materiales y suministros	7,558,862
c) servicios generales	22,348,236
d) trans., asignac., subs. y otras ayudas	832,020
e) bienes muebles, inmuebles e intangibles	1,589,028
Total	175,218,470

En el mes de mayo se realizó una adecuación presupuestal de tipo ampliación de ingresos propios por la cantidad de \$15,671,681.00 (Quince millones seiscientos setenta y un mil seiscientos ochenta y un pesos 00/100M.N.), la cual fue autorizada mediante acuerdo No. 05/HJD CONALEP MOR/2° SES ORD/07-MAY-2025.

Se recibo por parte de Oficinas nacionales del CONALEP Nacional los oficios números SPDI/DPP/310/2025, SPDI/DPP/311/2025, SPDI/DPP/239/2025 Y SPDI/DPP/327/2025, en los cuales se dio una ampliación al FAETA por la cantidad de \$2,950,323.99 (Dos millones novecientos cincuenta mil trescientos veintitrés pesos 99/100 M.N.)

ELABORÓ C.P. MIRIAM FERREYRA VILLEGAS JEFE DE PROYECTO DE RECURSOS FINANCIEROS	REVISÓ LIC. ROGELIO MAURICE CASTILLO LEDOUX DIRECTOR DE ADMINISTRACIÓN Y FINANZAS	AUTORIZÓ ARQ. RODRIGO LUIS ARREDONDO LÓPEZ DIRECTOR GENERAL DEL COLEGIO DE EDUCACIÓN PROFESIONAL TÉCNICA DEL ESTADO DE MORELOS
--	---	---



Cuarto Informe de Cuenta Pública
COLEGIO DE EDUCACIÓN PROFESIONAL TÉCNICA DEL ESTADO DE MORELOS
Conciliación entre los Ingresos Presupuestarios y Contables
Del 1 de enero al 31 de diciembre de 2025
(Cifras en Pesos)



Concepto	2025
1. Total de Ingresos Presupuestarios	189,331,728
2. Más Ingresos Contables No Presupuestarios	-
2.1 Ingresos Financieros	-
2.2 Incremento por Variación de Inventarios	-
2.3 Disminución del Exceso de Estimaciones por Pérdida o Deterioro u Obsolescencia	-
2.4 Disminución del Exceso de Provisiones	-
2.5 Otros Ingresos y Beneficios Varios	-
2.6 Otros Ingresos Contables No Presupuestarios	-
3. Menos Ingresos Presupuestarios No Contables	-
3.1 Aprovechamientos Patrimoniales	-
3.2 Ingresos Derivados de Financiamientos	-
3.3 Otros Ingresos Presupuestarios No Contables	-
4. Total de Ingresos Contables	189,331,728

Cuarto Informe de Cuenta Pública
COLEGIO DE EDUCACIÓN PROFESIONAL TÉCNICA DEL ESTADO DE MORELOS
Conciliación entre los Egresos Presupuestarios y los Gastos Contables
Del 1 de enero al 31 de diciembre de 2025
(Cifras en Pesos)



Concepto	2025
1. Total de Egresos Presupuestarios	185,131,919
2. Menos Egresos Presupuestarios No Contables	1,589,028
2.1 Materias Primas y Materiales de Producción y Comercialización	-
2.2 Materiales y Suministros	-
2.3 Mobiliario y Equipo de Administración	1,213,752
2.4 Mobiliario y Equipo Educativo y Recreativo	229,847
2.5 Equipo e Instrumental Médico y de Laboratorio	-
2.6 Vehículos y Equipo de Transporte	-
2.7 Equipo de Defensa y Seguridad	-
2.8 Maquinaria, Otros Equipos y Herramientas	145,429
2.9 Activos Biológicos	-
2.10 Bienes Inmuebles	-
2.11 Activos Intangibles	-
2.12 Obra Pública en Bienes de Dominio Público	-
2.13 Obra Pública en Bienes Propios	-
2.14 Acciones y Participaciones de Capital	-
2.15 Compra de Títulos y Valores	-
2.16 Concesión de Préstamos	-
2.17 Inversiones en Fideicomisos, Mandatos y Otros Análogos	-
2.18 Provisiones para Contingencias y Otras Erogaciones Especiales	-
2.19 Amortización de la Deuda Pública	-
2.20 Adeudos de Ejercicios Fiscales Anteriores (ADEFAS)	-
2.21 Otros Egresos Presupuestarios No Contables	-
3. Más Gastos Contables No Presupuestarios	3,381,742
3.1 Estimaciones, Depreciaciones, Deterioros, Obsolescencia y Amortizaciones	265,864
3.2 Provisiones	-
3.3 Disminución de Inventarios	-
3.4 Otros Gastos	-
3.5 Inversión Pública no Capitalizable	-
3.6 Materiales y Suministros (consumos)	-
3.7 Otros Gastos Contables No Presupuestarios	3,115,878
4. Total de Gastos Contables	186,924,633

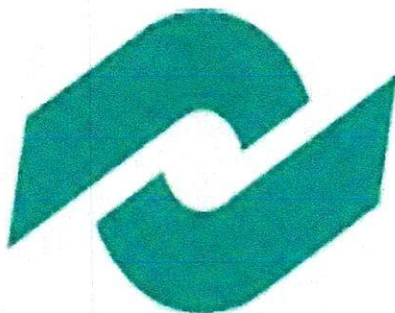

conalep
Morelos

Información Presupuestaria

CUARTO INFORME DE CUENTA PÚBLICA | 2025
COLEGIO DE EDUCACIÓN PROFESIONAL TÉCNICA DEL
ESTADO DE MORELOS |
ENERO - DICIEMBRE



Cuarto Informe de Cuenta Pública
COLEGIO DE EDUCACIÓN PROFESIONAL TÉCNICA DEL ESTADO DE MORELOS
Balance Presupuestario - LDF
Del 1 de enero al 31 de diciembre de 2025
(Cifras en Pesos)



Concepto	Estimado / Aprobado	Devengado	Recaudado / Pagado
A. Ingresos Totales (A = A1 + A2 + A3)	166,906,966	189,331,728	189,259,704
A1. Ingresos de Libre Disposición	55,722,692	74,060,018	74,016,755
A2. Transferencias Federales Etiquetadas	111,184,274	115,271,710	115,242,949
A3. Financiamiento Neto	-	-	-
B. Egresos Presupuestarios (B = B1 + B2)	166,906,966	185,131,919	175,218,470
B1. Gasto No Etiquetado (sin incluir Amortización de la Deuda Pública)	55,722,692	70,586,957	64,700,090
B2. Gasto Etiquetado (sin incluir Amortización de la Deuda Pública)	111,184,274	114,544,962	110,518,380
C. Remanentes del Ejercicio Anterior (C = C1 + C2)	-	3,115,878	3,115,878
C1. Remanentes de Ingresos de Libre Disposición aplicados en el periodo	-	3,115,878	3,115,878
C2. Remanentes de Transferencias Federales Etiquetadas aplicados en el periodo	-	-	-
I. Balance Presupuestario (I = A - B + C)	-	7,315,687	17,157,112
II. Balance Presupuestario sin Financiamiento Neto (II = I - A3)	-	7,315,687	17,157,112
III. Balance Presupuestario sin Financiamiento Neto y sin Remanentes del Ejercicio Anterior (III = II - C)	-	4,199,809	14,041,234

Concepto	Aprobado	Devengado	Pagado
E. Intereses, Comisiones y Gastos de la Deuda (E = E1 + E2)	-	-	-
E1. Intereses, Comisiones y Gastos de la Deuda con Gasto No Etiquetado	-	-	-
E2. Intereses, Comisiones y Gastos de la Deuda con Gasto Etiquetado	-	-	-
IV. Balance Primario (IV = III + E)	-	4,199,809	14,041,234

Concepto	Estimado / Aprobado	Devengado	Recaudado / Pagado
F. Financiamiento (F = F1 + F2)	-	-	-
F1. Financiamiento con Fuente de Pago de Ingresos de Libre Disposición	-	-	-
F2. Financiamiento con Fuente de Pago de Transferencias Federales Etiquetadas	-	-	-
G. Amortización de la Deuda (G = G1 + G2)	-	-	-
G1. Amortización de la Deuda Pública con Gasto No Etiquetado	-	-	-
G2. Amortización de la Deuda Pública con Gasto Etiquetado	-	-	-
A3. Financiamiento Neto (A3 = F - G)	-	-	-

Concepto	Estimado / Aprobado	Devengado	Recaudado / Pagado
A1. Ingresos de Libre Disposición	55,722,692	74,060,018	74,016,755
A3.1 Financiamiento Neto con Fuente de Pago de Ingresos de Libre Disposición (A3.1 = F1 - G1)	-	-	-
F1. Financiamiento con Fuente de Pago de Ingresos de Libre Disposición	-	-	-
G1. Amortización de la Deuda Pública con Gasto No Etiquetado	-	-	-
B1. Gasto No Etiquetado (sin incluir Amortización de la Deuda Pública)	55,722,692	70,586,957	64,700,090
C1. Remanentes de Ingresos de Libre Disposición aplicados en el periodo	-	3,115,878	3,115,878
V. Balance Presupuestario de Recursos Disponibles (V = A1 + A3.1 - B1 + C1)	-	6,588,939	12,432,543
VI. Balance Presupuestario de Recursos Disponibles sin Financiamiento Neto (VI = V - A3.1)	-	6,588,939	12,432,543

Concepto	Estimado / Aprobado	Devengado	Recaudado / Pagado
A2. Transferencias Federales Etiquetadas	111,184,274	115,271,710	115,242,949
A3.2 Financiamiento Neto con Fuente de Pago de Transferencias Federales Etiquetadas (A3.2 = F2 - G2)	-	-	-
F2. Financiamiento con Fuente de Pago de Transferencias Federales Etiquetadas	-	-	-
G2. Amortización de la Deuda Pública con Gasto Etiquetado	-	-	-
B2. Gasto Etiquetado (sin incluir Amortización de la Deuda Pública)	111,184,274	114,544,962	110,518,380
C2. Remanentes de Transferencias Federales Etiquetadas aplicados en el periodo	-	-	-
VII. Balance Presupuestario de Recursos Etiquetados (VII = A2 + A3.2 - B2 + C2)	-	726,748	4,724,569
VIII. Balance Presupuestario de Recursos Etiquetados sin Financiamiento Neto (VIII = VII - A3.2)	-	726,748	4,724,569

Rubro de Ingresos / Fuente de Financiamiento	Ingreso					Diferencia
	Estimado	Ampliaciones / (Reducciones)	Modificado	Devengado	Recaudado	
Impuestos	-	-	-	-	-	-
Cuotas y Aportaciones de Seguridad Social	-	-	-	-	-	-
Contribuciones de Mejoras	-	-	-	-	-	-
Derechos	-	-	-	-	-	-
Productos	-	-	-	-	-	-
Aprovechamientos	-	-	-	-	-	-
Ingresos por Venta de Bienes, Prestación de Servicios y Otros Ingresos	7,828,319	17,963,722	25,792,041	25,792,041	25,792,041	17,963,722
Participaciones, Aportaciones, Convenios, Incentivos Derivados de la Colaboración Fiscal y Fondos Distintos de Aportaciones	111,184,274	4,087,436	115,271,710	115,271,710	115,242,949	4,058,675
Transferencias, Asignaciones, Subsidios y Subvenciones, y Pensiones y Jubilaciones	47,894,373	373,604	48,267,977	48,267,977	48,224,714	330,341
Ingresos Derivados de Financiamientos	-	-	-	-	-	-
Total	166,906,966	22,424,762	189,331,728	189,331,728	189,259,704	22,352,738
				Ingresos excedentes		

Rubro de Ingresos / Fuente de Financiamiento	Ingreso					Diferencia
	Estimado	Ampliaciones / (Reducciones)	Modificado	Devengado	Recaudado	
Ingresos del Poder Ejecutivo Federal o Estatal y de los Municipios	-	-	-	-	-	-
Impuestos	-	-	-	-	-	-
Cuotas y Aportaciones de Seguridad Social	-	-	-	-	-	-
Contribuciones de Mejoras	-	-	-	-	-	-
Derechos	-	-	-	-	-	-
Productos ¹	-	-	-	-	-	-
Aprovechamientos ²	-	-	-	-	-	-
Participaciones, Aportaciones, Convenios, Incentivos Derivados de la Colaboración Fiscal y Fondos Distintos de Aportaciones	-	-	-	-	-	-
Transferencias, Asignaciones, Subsidios y Subvenciones, y Pensiones y Jubilaciones	-	-	-	-	-	-
Ingresos de los Entes Públicos de los Poderes Legislativo y Judicial, de los Órganos Autónomos y del Sector Paraestatal o Paramunicipal, así como de las Empresas Públicas del Estado	55,722,692	18,337,326	74,060,018	74,060,018	74,016,755	18,294,063
Cuotas y Aportaciones de Seguridad Social	-	-	-	-	-	-
Productos	-	-	-	-	-	-
Ingresos por Venta de Bienes, Prestación de Servicios y Otros Ingresos ³	7,828,319	17,963,722	25,792,041	25,792,041	25,792,041	17,963,722
Transferencias, Asignaciones, Subsidios y Subvenciones, y Pensiones y Jubilaciones	47,894,373	373,604	48,267,977	48,267,977	48,224,714	330,341
Ingresos Derivados de Financiamientos	-	-	-	-	-	-
Ingresos Derivados de Financiamientos	-	-	-	-	-	-
Total	55,722,692	18,337,326	74,060,018	74,060,018	74,016,755	18,294,063
				Ingresos excedentes		

¹ Incluye intereses que generan las cuentas bancarias del Poder Ejecutivo de la Federación, de las Entidades Federativas, así como de los Municipios.

² Incluye donativos en efectivo del Poder Ejecutivo, entre otros aprovechamientos.

³ Otros Ingresos se refiere a los ingresos propios obtenidos por los Poderes Legislativo y Judicial, los Órganos Autónomos y las Entidades de la Administración Pública Paraestatal y Paramunicipal, por sus actividades diversas no inherentes a su operación que generan recursos y que no sean ingresos por venta de bienes o prestación de servicios, tales como donativos en efectivo, entre otros.

Concepto	Ingreso					Diferencia
	Estimado	Ampliaciones/ (Reducciones)	Modificado	Devengado	Recaudado	
Ingresos de Libre Disposición						
<i>Impuestos</i>	-	-	-	-	-	-
<i>Cuotas y Aportaciones de Seguridad Social</i>	-	-	-	-	-	-
<i>Contribuciones de Mejoras</i>	-	-	-	-	-	-
<i>Derechos</i>	-	-	-	-	-	-
<i>Productos</i>	-	-	-	-	-	-
<i>Aprovechamientos</i>	-	-	-	-	-	-
Ingresos por Venta de Bienes y Prestación de Servicios	7,828,319	17,963,722	25,792,041	25,792,041	25,792,041	17,963,722
<i>Participaciones</i>	-	-	-	-	-	-
Fondo General de Participaciones	-	-	-	-	-	-
Fondo de Fomento Municipal	-	-	-	-	-	-
Fondo de Fiscalización y Recaudación	-	-	-	-	-	-
Fondo de Compensación	-	-	-	-	-	-
Fondo de Extracción de Hidrocarburos	-	-	-	-	-	-
Impuesto Especial Sobre Producción y Servicios	-	-	-	-	-	-
0.136% de la Recaudación Federal Participable	-	-	-	-	-	-
3.17% Sobre Extracción de Petróleo	-	-	-	-	-	-
Gasolinas y Diésel	-	-	-	-	-	-
Fondo del Impuesto Sobre la Renta	-	-	-	-	-	-
Fondo de Estabilización de los Ingresos de las Entidades Federativas	-	-	-	-	-	-
<i>Incentivos Derivados de la Colaboración Fiscal</i>	-	-	-	-	-	-
Tenencia o Uso de Vehículos	-	-	-	-	-	-
Fondo de Compensación ISAN	-	-	-	-	-	-
Impuesto Sobre Automóviles Nuevos	-	-	-	-	-	-
Fondo de Compensación de Repecos-Intermedios	-	-	-	-	-	-
Otros Incentivos Económicos	-	-	-	-	-	-
Transferencias y Asignaciones	47,894,373	373,604	48,267,977	48,267,977	48,224,714	330,341
<i>Convenios</i>	-	-	-	-	-	-
Otros Convenios y Subsidios	-	-	-	-	-	-
<i>Otros Ingresos de Libre Disposición</i>	-	-	-	-	-	-
Participaciones en Ingresos Locales	-	-	-	-	-	-
Otros Ingresos de Libre Disposición	-	-	-	-	-	-
Total de Ingresos de Libre Disposición	55,722,692	18,337,326	74,060,018	74,060,018	74,016,755	18,294,063
Ingresos Excedentes de Ingresos de Libre Disposición						18,294,063
Transferencias Federales Etiquetadas						
<i>Aportaciones</i>	111,184,274	4,087,436	115,271,710	115,271,710	115,242,949	4,058,675
Fondo de Aportaciones para la Nómina Educativa y Gasto Operativo	-	-	-	-	-	-
Fondo de Aportaciones para los Servicios de Salud	-	-	-	-	-	-
Fondo de Aportaciones para la Infraestructura Social	-	-	-	-	-	-
Fondo de Aportaciones para el Fortalecimiento de los Municipios y de las Demarcaciones Territoriales del Distrito Federal	-	-	-	-	-	-
Fondo de Aportaciones Múltiples	-	-	-	-	-	-
Fondo de Aportaciones para la Educación Tecnológica y de Adultos	111,184,274	4,087,436	115,271,710	115,271,710	115,242,949	4,058,675
Fondo de Aportaciones para la Seguridad Pública de los Estados y del Distrito Federal	-	-	-	-	-	-
Fondo de Aportaciones para el Fortalecimiento de las Entidades Federativas	-	-	-	-	-	-
<i>Convenios</i>	-	-	-	-	-	-
Convenios de Protección Social en Salud	-	-	-	-	-	-
Convenios de Descentralización	-	-	-	-	-	-
Convenios de Reasignación	-	-	-	-	-	-
Otros Convenios y Subsidios	-	-	-	-	-	-
<i>Fondos Distintos de Aportaciones</i>	-	-	-	-	-	-
Fondo para Entidades Federativas y Municipios Productores de Hidrocarburos	-	-	-	-	-	-
Fondo Minero	-	-	-	-	-	-
<i>Transferencias, Asignaciones, Subsidios y Subvenciones, y Pensiones y Jubilaciones</i>	-	-	-	-	-	-
<i>Otras Transferencias Federales Etiquetadas</i>	-	-	-	-	-	-
Total de Transferencias Federales Etiquetadas	111,184,274	4,087,436	115,271,710	115,271,710	115,242,949	4,058,675
Ingresos Derivados de Financiamientos						
<i>Ingresos Derivados de Financiamientos</i>	-	-	-	-	-	-
Total de Ingresos	166,906,966	22,424,762	189,331,728	189,331,728	189,259,704	22,352,738
Datos Informativos						
1. Ingresos Derivados de Financiamientos con Fuente de Pago de Ingresos de Libre Disposición	-	-	-	-	-	-
2. Ingresos Derivados de Financiamientos con Fuente de Pago de Transferencias Federales Etiquetadas	-	-	-	-	-	-
3. Ingresos Derivados de Financiamientos	-	-	-	-	-	-

Concepto	Egresos					Subejercicio
	Aprobado	Ampliaciones/ (Reducciones)	Modificado	Devengado	Pagado	
Servicios Personales	153,115,480	3,081,757	156,197,237	152,117,124	142,890,324	4,080,113
Remuneraciones al Personal de Carácter Permanente	63,315,313	(313,351)	63,001,962	62,768,399	62,768,399	233,563
Remuneraciones al Personal de Carácter Transitorio	6,535,378	3,134,138	9,669,516	9,669,516	9,631,236	-
Remuneraciones Adicionales y Especiales	29,817,629	1,188,363	31,005,992	30,064,012	26,637,880	941,980
Seguridad Social	15,753,879	473,536	16,227,415	15,549,908	14,146,239	677,507
Otras Prestaciones Sociales y Económicas	33,878,891	(1,823,565)	32,055,326	29,960,297	27,505,699	2,095,029
Previsiones	-	-	-	-	-	-
Pago de Estímulos a Servidores Públicos	3,814,390	422,636	4,237,026	4,104,992	2,200,871	132,034
Materiales y Suministros	2,120,570	5,551,200	7,671,770	7,668,759	7,558,862	3,011
Materiales de Administración, Emisión de Documentos y Artículos Oficiales	727,370	3,056,958	3,784,328	3,784,328	3,695,152	-
Alimentos y Utensilios	139,400	31,384	170,784	170,784	170,784	-
Materias Primas y Materiales de Producción y Comercialización	65,300	(37,878)	27,422	27,422	27,422	-
Materiales y Artículos de Construcción y de Reparación	151,500	333,713	485,213	485,213	485,213	-
Productos Químicos, Farmacéuticos y de Laboratorio	63,000	(45,026)	17,974	17,974	17,974	-
Combustibles, Lubricantes y Aditivos	519,500	(17,638)	501,862	501,862	501,862	-
Vestuario, Blancos, Prendas de Protección y Artículos Deportivos	146,000	(58,865)	87,135	87,135	87,135	-
Materiales y Suministros para Seguridad	-	-	-	-	-	-
Herramientas, Refacciones y Accesorios Menores	308,500	2,288,552	2,597,052	2,594,041	2,573,320	3,011
Servicios Generales	10,683,927	12,354,397	23,038,324	22,924,988	22,348,236	113,336
Servicios Básicos	2,013,296	83,198	2,096,494	2,096,494	2,076,404	-
Servicios de Arrendamiento	84,500	52,172	136,672	136,672	136,672	-
Servicios Profesionales, Científicos, Técnicos y Otros Servicios	4,800,388	2,717,973	7,518,361	7,488,781	7,309,435	29,580
Servicios Financieros, Bancarios y Comerciales	1,365,345	1,953,111	3,318,456	3,318,456	3,318,456	-
Servicios de Instalación, Reparación, Mantenimiento y Conservación	1,989,298	3,005,135	4,994,433	4,911,677	4,911,677	82,756
Servicios de Comunicación Social y Publicidad	-	1,512,595	1,512,595	1,512,595	1,512,595	-
Servicios de Traslado y Viáticos	199,900	273,433	473,333	472,333	472,333	1,000
Servicios Oficiales	215,000	(162,851)	52,149	52,149	52,149	-
Otros Servicios Generales	16,200	2,919,631	2,935,831	2,935,831	2,558,515	-
Transferencias, Asignaciones, Subsidios y Otras Ayudas	962,989	(127,620)	835,369	832,020	832,020	3,349
Transferencias Internas y Asignaciones al Sector Público	-	-	-	-	-	-
Transferencias al Resto del Sector Público	-	-	-	-	-	-
Subsidios y Subvenciones	-	-	-	-	-	-
Ayudas Sociales	962,989	(127,620)	835,369	832,020	832,020	3,349
Pensiones y Jubilaciones	-	-	-	-	-	-
Transferencias a Fideicomisos, Mandatos y Otros Análogos	-	-	-	-	-	-
Transferencias a la Seguridad Social	-	-	-	-	-	-
Donativos	-	-	-	-	-	-
Transferencias al Exterior	-	-	-	-	-	-
Bienes Muebles, Inmuebles e Intangibles	24,000	1,565,028	1,589,028	1,589,028	1,589,028	-
Mobiliario y Equipo de Administración	24,000	1,189,752	1,213,752	1,213,752	1,213,752	-
Mobiliario y Equipo Educativo y Recreativo	-	229,847	229,847	229,847	229,847	-
Equipo e Instrumental Médico y de Laboratorio	-	-	-	-	-	-
Vehículos y Equipo de Transporte	-	-	-	-	-	-
Equipo de Defensa y Seguridad	-	-	-	-	-	-
Maquinaria, Otros Equipos y Herramientas	-	145,429	145,429	145,429	145,429	-
Activos Biológicos	-	-	-	-	-	-
Bienes Inmuebles	-	-	-	-	-	-
Activos Intangibles	-	-	-	-	-	-
Inversión Pública	-	-	-	-	-	-
Obra Pública en Bienes de Dominio Público	-	-	-	-	-	-
Obra Pública en Bienes Propios	-	-	-	-	-	-
Proyectos Productivos y Acciones de Fomento	-	-	-	-	-	-
Inversiones Financieras y Otras Provisiones	-	-	-	-	-	-
Inversiones Para el Fomento de Actividades Productivas	-	-	-	-	-	-
Acciones y Participaciones de Capital	-	-	-	-	-	-
Compra de Títulos y Valores	-	-	-	-	-	-
Concesión de Préstamos	-	-	-	-	-	-
Inversiones en Fideicomisos, Mandatos y Otros Análogos	-	-	-	-	-	-
Otras Inversiones Financieras	-	-	-	-	-	-
Provisiones para Contingencias y Otras Erogaciones Especiales	-	-	-	-	-	-
Participaciones y Aportaciones	-	-	-	-	-	-
Participaciones	-	-	-	-	-	-
Aportaciones	-	-	-	-	-	-
Convenios	-	-	-	-	-	-
Deuda Pública	-	-	-	-	-	-
Amortización de la Deuda Pública	-	-	-	-	-	-
Intereses de la Deuda Pública	-	-	-	-	-	-
Comisiones de la Deuda Pública	-	-	-	-	-	-
Gastos de la Deuda Pública	-	-	-	-	-	-
Costo por Coberturas	-	-	-	-	-	-
Apoyos Financieros	-	-	-	-	-	-
Adeudos de Ejercicios Fiscales Anteriores (Adefas)	-	-	-	-	-	-
Total del Egreso	166,906,966	22,424,762	189,331,728	185,131,919	175,218,470	4,199,809

Concepto	Egresos					Subejercicio
	Aprobado	Ampliaciones / (Reducciones)	Modificado	Devengado	Pagado	
Gasto No Etiquetado	55,722,692	18,337,326	74,060,018	70,586,957	64,700,090	3,473,061
Servicios Personales	53,529,803	1,566,113	55,095,916	51,742,551	46,340,812	3,353,365
Remuneraciones al Personal de Carácter Permanente	14,775,617	(717,012)	14,058,605	13,834,756	13,834,756	223,849
Remuneraciones al Personal de Carácter Transitorio	2,496,888	1,831,659	4,328,547	4,328,547	4,328,547	-
Remuneraciones Adicionales y Especiales	11,785,123	918,577	12,703,700	11,803,967	8,377,835	899,733
Seguridad Social	3,149,452	779,693	3,929,145	3,742,257	3,429,569	186,888
Otras Prestaciones Sociales y Económicas	20,680,940	(1,361,574)	19,319,366	17,391,956	15,987,373	1,927,410
Previsiones	-	-	-	-	-	-
Pago de Estímulos a Servidores Públicos	641,783	114,770	756,553	641,068	382,732	115,485
Materiales y Suministros	326,200	3,016,164	3,342,364	3,339,353	3,246,884	3,011
Materiales de Administración, Emisión de Documentos y Artículos Oficiales	-	1,919,590	1,919,590	1,919,590	1,844,126	-
Alimentos y Utensilios	133,400	37,384	170,784	170,784	170,784	-
Materias Primas y Materiales de Producción y Comercialización	35,800	(29,462)	6,338	6,338	6,338	-
Materiales y Artículos de Construcción y de Reparación	83,000	355,540	438,540	438,540	438,540	-
Productos Químicos, Farmacéuticos y de Laboratorio	30,000	(16,510)	13,490	13,490	13,490	-
Combustibles, Lubricantes y Aditivos	24,000	(17,138)	6,862	6,862	6,862	-
Vestuario, Blancos, Prendas de Protección y Artículos Deportivos	-	44,204	44,204	44,204	44,204	-
Materiales y Suministros Para Seguridad	-	-	-	-	-	-
Herramientas, Refacciones y Accesorios Menores	20,000	722,556	742,556	739,545	722,540	3,011
Servicios Generales	879,700	12,317,641	13,197,341	13,084,005	12,691,346	113,336
Servicios Básicos	6,000	45,186	51,186	51,186	49,067	-
Servicios de Arrendamiento	10,000	75,081	85,081	85,081	85,081	-
Servicios Profesionales, Científicos, Técnicos y Otros Servicios	298,800	3,211,690	3,510,490	3,480,910	3,467,686	29,580
Servicios Financieros, Bancarios y Comerciales	151,300	1,305,273	1,456,573	1,456,573	1,456,573	-
Servicios de Instalación, Reparación, Mantenimiento y Conservación	47,000	3,151,346	3,198,346	3,115,590	3,115,590	82,756
Servicios de Comunicación Social y Publicidad	-	1,512,595	1,512,595	1,512,595	1,512,595	-
Servicios de Traslado y Viáticos	151,600	249,148	400,748	399,748	399,748	1,000
Servicios Oficiales	215,000	(162,851)	52,149	52,149	52,149	-
Otros Servicios Generales	-	2,930,173	2,930,173	2,930,173	2,552,857	-
Transferencias, Asignaciones, Subsidios y Otras Ayudas	962,989	(127,620)	835,369	832,020	832,020	3,349
Transferencias Internas y Asignaciones al Sector Público	-	-	-	-	-	-
Transferencias al Resto del Sector Público	-	-	-	-	-	-
Subsidios y Subvenciones	-	-	-	-	-	-
Ayudas Sociales	962,989	(127,620)	835,369	832,020	832,020	3,349
Pensiones y Jubilaciones	-	-	-	-	-	-
Transferencias a Fideicomisos, Mandatos y Otros Análogos	-	-	-	-	-	-
Transferencias a la Seguridad Social	-	-	-	-	-	-
Donativos	-	-	-	-	-	-
Transferencias al Exterior	-	-	-	-	-	-
Bienes Muebles, Inmuebles e Intangibles	24,000	1,565,028	1,589,028	1,589,028	1,589,028	-
Mobiliario y Equipo de Administración	24,000	1,189,752	1,213,752	1,213,752	1,213,752	-
Mobiliario y Equipo Educativo y Recreativo	-	229,847	229,847	229,847	229,847	-
Equipo e Instrumental Médico y de Laboratorio	-	-	-	-	-	-
Vehículos y Equipo de Transporte	-	-	-	-	-	-
Equipo de Defensa y Seguridad	-	-	-	-	-	-
Maquinaria, Otros Equipos y Herramientas	-	145,429	145,429	145,429	145,429	-
Activos Biológicos	-	-	-	-	-	-
Bienes Inmuebles	-	-	-	-	-	-
Activos Intangibles	-	-	-	-	-	-
Inversión Pública	-	-	-	-	-	-
Obra Pública en Bienes de Dominio Público	-	-	-	-	-	-
Obra Pública en Bienes Propios	-	-	-	-	-	-
Proyectos Productivos y Acciones de Fomento	-	-	-	-	-	-
Inversiones Financieras y Otras Provisiones	-	-	-	-	-	-
Inversiones Para el Fomento de Actividades Productivas	-	-	-	-	-	-
Acciones y Participaciones de Capital	-	-	-	-	-	-
Compra de Títulos y Valores	-	-	-	-	-	-
Concesión de Préstamos	-	-	-	-	-	-
Inversiones en Fideicomisos, Mandatos y Otros Análogos	-	-	-	-	-	-
Fideicomiso de Desastres Naturales (Informativo)	-	-	-	-	-	-
Otras Inversiones Financieras	-	-	-	-	-	-
Provisiones para Contingencias y Otras Erogaciones Especiales	-	-	-	-	-	-
Participaciones y Aportaciones	-	-	-	-	-	-
Participaciones	-	-	-	-	-	-
Aportaciones	-	-	-	-	-	-
Convenios	-	-	-	-	-	-
Deuda Pública	-	-	-	-	-	-
Amortización de la Deuda Pública	-	-	-	-	-	-
Intereses de la Deuda Pública	-	-	-	-	-	-
Comisiones de la Deuda Pública	-	-	-	-	-	-
Gastos de la Deuda Pública	-	-	-	-	-	-
Costo por Coberturas	-	-	-	-	-	-
Apoyos Financieros	-	-	-	-	-	-
Adeudos de Ejercicios Fiscales Anteriores (Adefas)	-	-	-	-	-	-

Concepto	Egresos					Subejercicio
	Aprobado	Ampliaciones / (Reducciones)	Modificado	Devengado	Pagado	
Gasto Etiquetado	111,184,274	4,087,436	115,271,710	114,544,962	110,518,380	726,748
<i>Servicios Personales</i>	99,585,677	1,515,644	101,101,321	100,374,573	96,549,512	726,748
Remuneraciones al Personal de Carácter Permanente	48,539,696	403,661	48,943,357	48,933,643	48,933,643	9,714
Remuneraciones al Personal de Carácter Transitorio	4,038,490	1,302,479	5,340,969	5,340,969	5,302,689	-
Remuneraciones Adicionales y Especiales	18,032,506	269,786	18,302,292	18,260,045	18,260,045	42,247
Seguridad Social	12,604,427	(306,157)	12,298,270	11,807,651	10,716,670	490,619
Otras Prestaciones Sociales y Económicas	13,197,951	(461,991)	12,735,960	12,568,341	11,518,326	167,619
Previsiones	-	-	-	-	-	-
Pago de Estímulos a Servidores Públicos	3,172,607	307,866	3,480,473	3,463,924	1,818,139	16,549
<i>Materiales y Suministros</i>	1,794,370	2,535,036	4,329,406	4,329,406	4,311,978	-
Materiales de Administración, Emisión de Documentos y Artículos Oficiales	727,370	1,137,368	1,864,738	1,864,738	1,851,026	-
Alimentos y Utensilios	6,000	(6,000)	-	-	-	-
Materias Primas y Materiales de Producción y Comercialización	29,500	(8,416)	21,084	21,084	21,084	-
Materiales y Artículos de Construcción y de Reparación	68,500	(21,827)	46,673	46,673	46,673	-
Productos Químicos, Farmacéuticos y de Laboratorio	33,000	(28,516)	4,484	4,484	4,484	-
Combustibles, Lubricantes y Aditivos	495,500	(500)	495,000	495,000	495,000	-
Vestuario, Blancos, Prendas de Protección y Artículos Deportivos	146,000	(103,069)	42,931	42,931	42,931	-
Materiales y Suministros Para Seguridad	-	-	-	-	-	-
Herramientas, Refacciones y Accesorios Menores	288,500	1,565,996	1,854,496	1,854,496	1,850,780	-
<i>Servicios Generales</i>	9,804,227	36,756	9,840,983	9,840,983	9,656,890	-
Servicios Básicos	2,007,296	38,012	2,045,308	2,045,308	2,027,337	-
Servicios de Arrendamiento	74,500	(22,909)	51,591	51,591	51,591	-
Servicios Profesionales, Científicos, Técnicos y Otros Servicios	4,501,588	(493,717)	4,007,871	4,007,871	3,841,749	-
Servicios Financieros, Bancarios y Comerciales	1,214,045	647,838	1,861,883	1,861,883	1,861,883	-
Servicios de Instalación, Reparación, Mantenimiento y Conservación	1,942,298	(146,211)	1,796,087	1,796,087	1,796,087	-
Servicios de Comunicación Social y Publicidad	-	-	-	-	-	-
Servicios de Traslado y Viáticos	48,300	24,285	72,585	72,585	72,585	-
Servicios Oficiales	-	-	-	-	-	-
Otros Servicios Generales	16,200	(10,542)	5,658	5,658	5,658	-
<i>Transferencias, Asignaciones, Subsidios y Otras Ayudas</i>	-	-	-	-	-	-
Transferencias Internas y Asignaciones al Sector Público	-	-	-	-	-	-
Transferencias al Resto del Sector Público	-	-	-	-	-	-
Subsidios y Subvenciones	-	-	-	-	-	-
Ayudas Sociales	-	-	-	-	-	-
Pensiones y Jubilaciones	-	-	-	-	-	-
Transferencias a Fideicomisos, Mandatos y Otros Análogos	-	-	-	-	-	-
Transferencias a la Seguridad Social	-	-	-	-	-	-
Donativos	-	-	-	-	-	-
Transferencias al Exterior	-	-	-	-	-	-
<i>Bienes Muebles, Inmuebles e Intangibles</i>	-	-	-	-	-	-
Mobiliario y Equipo de Administración	-	-	-	-	-	-
Mobiliario y Equipo Educativo y Recreativo	-	-	-	-	-	-
Equipo e Instrumental Médico y de Laboratorio	-	-	-	-	-	-
Vehículos y Equipo de Transporte	-	-	-	-	-	-
Equipo de Defensa y Seguridad	-	-	-	-	-	-
Maquinaria, Otros Equipos y Herramientas	-	-	-	-	-	-
Activos Biológicos	-	-	-	-	-	-
Bienes Inmuebles	-	-	-	-	-	-
Activos Intangibles	-	-	-	-	-	-
<i>Inversión Pública</i>	-	-	-	-	-	-
Obra Pública en Bienes de Dominio Público	-	-	-	-	-	-
Obra Pública en Bienes Propios	-	-	-	-	-	-
Proyectos Productivos y Acciones de Fomento	-	-	-	-	-	-
<i>Inversiones Financieras y Otras Provisiones</i>	-	-	-	-	-	-
Inversiones Para el Fomento de Actividades Productivas	-	-	-	-	-	-
Acciones y Participaciones de Capital	-	-	-	-	-	-
Compra de Títulos y Valores	-	-	-	-	-	-
Concesión de Préstamos	-	-	-	-	-	-
Inversiones en Fideicomisos, Mandatos y Otros Análogos	-	-	-	-	-	-
Fideicomiso de Desastres Naturales (Informativo)	-	-	-	-	-	-
Otras Inversiones Financieras	-	-	-	-	-	-
Provisiones para Contingencias y Otras Erogaciones Especiales	-	-	-	-	-	-
<i>Participaciones y Aportaciones</i>	-	-	-	-	-	-
Participaciones	-	-	-	-	-	-
Aportaciones	-	-	-	-	-	-
Convenios	-	-	-	-	-	-
<i>Deuda Pública</i>	-	-	-	-	-	-
Amortización de la Deuda Pública	-	-	-	-	-	-
Intereses de la Deuda Pública	-	-	-	-	-	-
Comisiones de la Deuda Pública	-	-	-	-	-	-
Gastos de la Deuda Pública	-	-	-	-	-	-
Costo por Coberturas	-	-	-	-	-	-
Apoyos Financieros	-	-	-	-	-	-
Adeudos de Ejercicios Fiscales Anteriores (Adefas)	-	-	-	-	-	-
Total de Egresos	166,906,966	22,424,762	189,331,728	185,131,919	175,218,470	4,199,809



Cuarto Informe de Cuenta Pública
COLEGIO DE EDUCACIÓN PROFESIONAL TÉCNICA DEL ESTADO DE MORELOS
 Estado Analítico del Ejercicio del Presupuesto de Egresos
 Clasificación Administrativa
 Del 1 de enero al 31 de diciembre de 2025
 (Cifras en Pesos)



Concepto	Egresos					Subejercicio
	Aprobado	Ampliaciones/ (Reducciones)	Modificado	Devengado	Pagado	
Jefatura de la Oficina de la Gobernatura del Estado	-	-	-	-	-	-
Secretaría de Gobierno	-	-	-	-	-	-
Secretaría de Desarrollo Económico y del Trabajo	-	-	-	-	-	-
Secretaría de Desarrollo Agropecuario	-	-	-	-	-	-
Secretaría de Infraestructura	-	-	-	-	-	-
Secretaría de Educación	-	-	-	-	-	-
Secretaría de Salud	-	-	-	-	-	-
Secretaría de la Contraloría	-	-	-	-	-	-
Secretaría de Turismo	-	-	-	-	-	-
Secretaría de Cultura	-	-	-	-	-	-
Secretaría de Bienestar	-	-	-	-	-	-
Secretaría de Desarrollo Sustentable	-	-	-	-	-	-
Secretaría de las Mujeres	-	-	-	-	-	-
Secretaría de Seguridad y Protección Ciudadana	-	-	-	-	-	-
Consejería Jurídica	-	-	-	-	-	-
Secretaría de Administración y Finanzas	-	-	-	-	-	-
Gastos Institucionales	-	-	-	-	-	-
Total del Egreso	-	-	-	-	-	-

COLEGIO DE EDUCACIÓN PROFESIONAL TÉCNICA DEL ESTADO DE MORELOS
 Estado Analítico del Ejercicio del Presupuesto de Egresos
 Clasificación Administrativa
 Del 1 de enero al 31 de diciembre de 2025

Concepto	Egresos					Subejercicio
	Aprobado	Ampliaciones/ (Reducciones)	Modificado	Devengado	Pagado	
Poder Ejecutivo	-	-	-	-	-	-
Poder Legislativo	-	-	-	-	-	-
Poder Judicial	-	-	-	-	-	-
Órganos Autónomos	-	-	-	-	-	-
Poder Ejecutivo de los Municipios	-	-	-	-	-	-
Total del Egreso	-	-	-	-	-	-

Sector Paraestatal del Gobierno del Estado de Morelos
 Estado Analítico del Ejercicio del Presupuesto de Egresos
 Clasificación Administrativa
 Del 1 de enero al 31 de diciembre de 2025

Concepto	Egresos					Subejercicio
	Aprobado	Ampliaciones/ (Reducciones)	Modificado	Devengado	Pagado	
Entidades Paraestatales y Fideicomisos No Empresariales y No Financieros	166,906,966	22,424,762	189,331,728	185,131,919	175,218,470	4,199,809
Instituciones Públicas de la Seguridad Social	-	-	-	-	-	-
Entidades Paraestatales Empresariales No Financieras con Participación Estatal Mayoritaria	-	-	-	-	-	-
Fideicomisos Empresariales No Financieros con Participación Estatal Mayoritaria	-	-	-	-	-	-
Entidades Paraestatales Empresariales Financieras Monetarias con Participación Estatal Mayoritaria	-	-	-	-	-	-
Entidades Paraestatales Empresariales Financieras No Monetarias con Participación Estatal Mayoritaria	-	-	-	-	-	-
Fideicomisos Financieros Públicos con Participación Estatal Mayoritaria	-	-	-	-	-	-
Entidades Paramunicipales (en sus diferentes clasificaciones)	-	-	-	-	-	-
Total del Egreso	166,906,966	22,424,762	189,331,728	185,131,919	175,218,470	4,199,809

Concepto	Egresos					Subejercicio
	Aprobado	Ampliaciones/ (Reducciones)	Modificado	Devengado	Pagado	
Gasto No Etiquetado	55,722,692	18,337,326	74,060,018	70,586,957	64,700,090	3,473,061
Jefatura de la Oficina de la Gubernatura del Estado	-	-	-	-	-	-
Secretaría de Gobierno	-	-	-	-	-	-
Secretaría de Desarrollo Económico y del Trabajo	-	-	-	-	-	-
Secretaría de Desarrollo Agropecuario	-	-	-	-	-	-
Secretaría de Infraestructura	-	-	-	-	-	-
Secretaría de Educación	-	-	-	-	-	-
Secretaría de Salud	-	-	-	-	-	-
Secretaría de la Contraloría	-	-	-	-	-	-
Secretaría de Turismo	-	-	-	-	-	-
Secretaría de Cultura	-	-	-	-	-	-
Secretaría de Bienestar	-	-	-	-	-	-
Secretaría de Desarrollo Sustentable	-	-	-	-	-	-
Secretaría de las Mujeres	-	-	-	-	-	-
Secretaría de Seguridad y Protección Ciudadana	-	-	-	-	-	-
Consejería Jurídica	-	-	-	-	-	-
Secretaría de Administración y Finanzas	-	-	-	-	-	-
Gastos Institucionales	-	-	-	-	-	-
Poder Legislativo	-	-	-	-	-	-
Poder Judicial	-	-	-	-	-	-
Organismos Autónomos	-	-	-	-	-	-
Entidades Paraestatales y Fideicomisos No Empresariales y No Financieros	55,722,692	18,337,326	74,060,018	70,586,957	64,700,090	3,473,061
Entidades Paraestatales Empresariales No Financieras con Participación Estatal Mayoritaria	-	-	-	-	-	-
Poder Ejecutivo de los Municipios	-	-	-	-	-	-
Gasto Etiquetado	111,184,274	4,087,436	115,271,710	114,544,962	110,518,380	726,748
Jefatura de la Oficina de la Gubernatura del Estado	-	-	-	-	-	-
Secretaría de Gobierno	-	-	-	-	-	-
Secretaría de Desarrollo Económico y del Trabajo	-	-	-	-	-	-
Secretaría de Desarrollo Agropecuario	-	-	-	-	-	-
Secretaría de Infraestructura	-	-	-	-	-	-
Secretaría de Educación	-	-	-	-	-	-
Secretaría de Salud	-	-	-	-	-	-
Secretaría de la Contraloría	-	-	-	-	-	-
Secretaría de Turismo	-	-	-	-	-	-
Secretaría de Cultura	-	-	-	-	-	-
Secretaría de Bienestar	-	-	-	-	-	-
Secretaría de Desarrollo Sustentable	-	-	-	-	-	-
Secretaría de las Mujeres	-	-	-	-	-	-
Secretaría de Seguridad y Protección Ciudadana	-	-	-	-	-	-
Consejería Jurídica	-	-	-	-	-	-
Secretaría de Administración y Finanzas	-	-	-	-	-	-
Gastos Institucionales	-	-	-	-	-	-
Poder Legislativo	-	-	-	-	-	-
Poder Judicial	-	-	-	-	-	-
Organismos Autónomos	-	-	-	-	-	-
Entidades Paraestatales y Fideicomisos No Empresariales y No Financieros	111,184,274	4,087,436	115,271,710	114,544,962	110,518,380	726,748
Entidades Paraestatales Empresariales No Financieras con Participación Estatal Mayoritaria	-	-	-	-	-	-
Poder Ejecutivo de los Municipios	-	-	-	-	-	-
Total de Egresos	166,906,966	22,424,762	189,331,728	185,131,919	175,218,470	4,199,809



Cuarto Informe de Cuenta Pública
COLEGIO DE EDUCACIÓN PROFESIONAL TÉCNICA DEL ESTADO DE MORELOS
 Estado Analítico del Ejercicio del Presupuesto de Egresos
 Clasificación Funcional (Finalidad y Función)
 Del 1 de enero al 31 de diciembre de 2025
 (Cifras en Pesos)



Concepto	Egresos					Subejercicio
	Aprobado	Ampliaciones/ (Reducciones)	Modificado	Devengado	Pagado	
Gobierno	-	-	-	-	-	-
Legislación	-	-	-	-	-	-
Justicia	-	-	-	-	-	-
Coordinación de la Política de Gobierno	-	-	-	-	-	-
Relaciones Exteriores	-	-	-	-	-	-
Asuntos Financieros y Hacendarios	-	-	-	-	-	-
Seguridad Nacional	-	-	-	-	-	-
Asuntos de Orden Público y de Seguridad Interior	-	-	-	-	-	-
Otros Servicios Generales	-	-	-	-	-	-
Desarrollo Social	166,906,966	22,424,762	189,331,728	185,131,919	175,218,470	4,199,809
Protección Ambiental	-	-	-	-	-	-
Vivienda y Servicios a la Comunidad	-	-	-	-	-	-
Salud	-	-	-	-	-	-
Recreación, Cultura y Otras Manifestaciones Sociales	-	-	-	-	-	-
Educación	166,906,966	22,424,762	189,331,728	185,131,919	175,218,470	4,199,809
Protección Social	-	-	-	-	-	-
Otros Asuntos Sociales	-	-	-	-	-	-
Desarrollo Económico	-	-	-	-	-	-
Asuntos Económicos, Comerciales y Laborales en General	-	-	-	-	-	-
Agropecuaria, Silvicultura, Pesca y Caza	-	-	-	-	-	-
Combustibles y Energía	-	-	-	-	-	-
Minería, Manufacturas y Construcción	-	-	-	-	-	-
Transporte	-	-	-	-	-	-
Comunicaciones	-	-	-	-	-	-
Turismo	-	-	-	-	-	-
Ciencia, Tecnología e Innovación	-	-	-	-	-	-
Otras Industrias y Otros Asuntos Económicos	-	-	-	-	-	-
Otras no Clasificadas en Funciones Anteriores	-	-	-	-	-	-
Transacciones de la Deuda Pública / Costo Financiero de la Deuda	-	-	-	-	-	-
Transferencias, Participaciones y Aportaciones entre Diferentes Niveles y Ordenes de Gobierno	-	-	-	-	-	-
Saneamiento del Sistema Financiero	-	-	-	-	-	-
Adeudos de Ejercicios Fiscales Anteriores	-	-	-	-	-	-
Total del Egreso	166,906,966	22,424,762	189,331,728	185,131,919	175,218,470	4,199,809

Concepto	Egresos					Subejercicio
	Aprobado	Ampliaciones/ (Reducciones)	Modificado	Devengado	Pagado	
Gasto No Etiquetado	55,722,692	18,337,326	74,060,018	70,586,957	64,700,090	3,473,061
<i>Gobierno</i>	-	-	-	-	-	-
Legislación	-	-	-	-	-	-
Justicia	-	-	-	-	-	-
Coordinación de la Política de Gobierno	-	-	-	-	-	-
Relaciones Exteriores	-	-	-	-	-	-
Asuntos Financieros y Hacendarios	-	-	-	-	-	-
Seguridad Nacional	-	-	-	-	-	-
Asuntos de Orden Público y de Seguridad Interior	-	-	-	-	-	-
Otros Servicios Generales	-	-	-	-	-	-
<i>Desarrollo Social</i>	55,722,692	18,337,326	74,060,018	70,586,957	64,700,090	3,473,061
Protección Ambiental	-	-	-	-	-	-
Vivienda y Servicios a la Comunidad	-	-	-	-	-	-
Salud	-	-	-	-	-	-
Recreación, Cultura y Otras Manifestaciones Sociales	-	-	-	-	-	-
Educación	55,722,692	18,337,326	74,060,018	70,586,957	64,700,090	3,473,061
Protección Social	-	-	-	-	-	-
Otros Asuntos Sociales	-	-	-	-	-	-
<i>Desarrollo Económico</i>	-	-	-	-	-	-
Asuntos Económicos, Comerciales y Laborales en General	-	-	-	-	-	-
Agropecuaria, Silvicultura, Pesca y Caza	-	-	-	-	-	-
Combustibles y Energía	-	-	-	-	-	-
Minería, Manufacturas y Construcción	-	-	-	-	-	-
Transporte	-	-	-	-	-	-
Comunicaciones	-	-	-	-	-	-
Turismo	-	-	-	-	-	-
Ciencia, Tecnología e Innovación	-	-	-	-	-	-
Otras Industrias y Otros Asuntos Económicos	-	-	-	-	-	-
<i>Otras no Clasificadas en Funciones Anteriores</i>	-	-	-	-	-	-
Transacciones de la Deuda Pública / Costo Financiero de la Deuda	-	-	-	-	-	-
Transferencias, Participaciones y Aportaciones entre Diferentes Niveles y Ordenes de Gobierno	-	-	-	-	-	-
Saneamiento del Sistema Financiero	-	-	-	-	-	-
Adeudos de Ejercicios Fiscales Anteriores	-	-	-	-	-	-
Gasto Etiquetado	111,184,274	4,087,436	115,271,710	114,544,962	110,518,380	726,748
<i>Gobierno</i>	-	-	-	-	-	-
Legislación	-	-	-	-	-	-
Justicia	-	-	-	-	-	-
Coordinación de la Política de Gobierno	-	-	-	-	-	-
Relaciones Exteriores	-	-	-	-	-	-
Asuntos Financieros y Hacendarios	-	-	-	-	-	-
Seguridad Nacional	-	-	-	-	-	-
Asuntos de Orden Público y de Seguridad Interior	-	-	-	-	-	-
Otros Servicios Generales	-	-	-	-	-	-
<i>Desarrollo Social</i>	111,184,274	4,087,436	115,271,710	114,544,962	110,518,380	726,748
Protección Ambiental	-	-	-	-	-	-
Vivienda y Servicios a la Comunidad	-	-	-	-	-	-
Salud	-	-	-	-	-	-
Recreación, Cultura y Otras Manifestaciones Sociales	-	-	-	-	-	-
Educación	111,184,274	4,087,436	115,271,710	114,544,962	110,518,380	726,748
Protección Social	-	-	-	-	-	-
Otros Asuntos Sociales	-	-	-	-	-	-
<i>Desarrollo Económico</i>	-	-	-	-	-	-
Asuntos Económicos, Comerciales y Laborales en General	-	-	-	-	-	-
Agropecuaria, Silvicultura, Pesca y Caza	-	-	-	-	-	-
Combustibles y Energía	-	-	-	-	-	-
Minería, Manufacturas y Construcción	-	-	-	-	-	-
Transporte	-	-	-	-	-	-
Comunicaciones	-	-	-	-	-	-
Turismo	-	-	-	-	-	-
Ciencia, Tecnología e Innovación	-	-	-	-	-	-
Otras Industrias y Otros Asuntos Económicos	-	-	-	-	-	-
<i>Otras no Clasificadas en Funciones Anteriores</i>	-	-	-	-	-	-
Transacciones de la Deuda Pública / Costo Financiero de la Deuda	-	-	-	-	-	-
Transferencias, Participaciones y Aportaciones entre Diferentes Niveles y Ordenes de Gobierno	-	-	-	-	-	-
Saneamiento del Sistema Financiero	-	-	-	-	-	-
Adeudos de Ejercicios Fiscales Anteriores	-	-	-	-	-	-
Total de Egresos	166,906,966	22,424,762	189,331,728	185,131,919	175,218,470	4,199,809

Concepto	Egresos				Subejercicio
	Aprobado	Ampliaciones/ (Reducciones)	Modificado	Devengado	
Gasto No Etiquetado	53,529,803	1,566,113	55,095,916	51,742,551	3,353,365
<i>Personal Administrativo y de Servicio Público</i>	<i>53,529,803</i>	<i>1,566,113</i>	<i>55,095,916</i>	<i>51,742,551</i>	<i>3,353,365</i>
<i>Magisterio</i>	-	-	-	-	-
<i>Servicios de Salud</i>	-	-	-	-	-
<i>Personal Administrativo</i>	-	-	-	-	-
<i>Personal Médico, Paramédico y afín</i>	-	-	-	-	-
<i>Seguridad Pública</i>	-	-	-	-	-
<i>Gastos asociados a la implementación de nuevas leyes federales o reformas a las mismas</i>	-	-	-	-	-
<i>Nombre del Programa o Ley 1</i>	-	-	-	-	-
<i>Nombre del Programa o Ley 2</i>	-	-	-	-	-
<i>Sentencias laborales definitivas</i>	-	-	-	-	-
Gasto Etiquetado	99,585,677	1,515,644	101,101,321	100,374,573	726,748
<i>Personal Administrativo y de Servicio Público</i>	<i>99,585,677</i>	<i>1,515,644</i>	<i>101,101,321</i>	<i>100,374,573</i>	<i>726,748</i>
<i>Magisterio</i>	-	-	-	-	-
<i>Servicios de Salud</i>	-	-	-	-	-
<i>Personal Administrativo</i>	-	-	-	-	-
<i>Personal Médico, Paramédico y afín</i>	-	-	-	-	-
<i>Seguridad Pública</i>	-	-	-	-	-
<i>Gastos asociados a la implementación de nuevas leyes federales o reformas a las mismas</i>	-	-	-	-	-
<i>Nombre del Programa o Ley 1</i>	-	-	-	-	-
<i>Nombre del Programa o Ley 2</i>	-	-	-	-	-
<i>Sentencias laborales definitivas</i>	-	-	-	-	-
Total del Gasto en Servicios Personales	153,115,480	3,081,757	156,197,237	152,117,124	4,080,113



Cuarto Informe de Cuenta Pública
COLEGIO DE EDUCACION PROFESIONAL TECNICA DEL ESTADO DE MORELOS
 Estado Analítico del Ejercicio del Presupuesto de Egresos
 Clasificación Económica (por Tipo de Gasto)
 Del 1 de enero al 31 de diciembre de 2025
 (Cifras en Pesos)



Concepto	Egresos					Subejercicio
	Aprobado	Ampliaciones/ (Reducciones)	Modificado	Devengado	Pagado	
Gasto Corriente	166,882,966	20,859,734	187,742,700	183,542,891	173,629,442	4,199,809
Gasto de Capital	24,000	1,565,028	1,589,028	1,589,028	1,589,028	-
Amortización de la Deuda y Disminución de Pasivos	-	-	-	-	-	-
Pensiones y Jubilaciones	-	-	-	-	-	-
Participaciones	-	-	-	-	-	-
Total del Egreso	166,906,966	22,424,762	189,331,728	185,131,919	175,218,470	4,199,809



COLEGIO DE EDUCACIÓN PROFESIONAL TÉCNICA DEL ESTADO DE MORELOS
FLUJO DE FONDOS
DEL 01 DE ENERO AL 31 DE DICIEMBRE 2025

INGRESOS	ESTIMADO	AMPLIACION	REDUCCION	MODIFICADO	DEVENGADO	RECAUDADO	Datos Informativos		
							% AVANCE RECAU.	DIFERENCIA	
Ingresos por ventas de bienes y servicios	7,828,319.00	16,390,861.88	612,737.63	25,792,041.00	25,792,041.00	25,792,041.00	100.00	-	
Ingresos por ventas de bienes y servicios de organismos descentralizados	7,828,319.00	18,576,459.63	612,737.63	25,792,041.00	25,792,041.00	25,792,041.00	100.00	-	
Transferencias Asignaciones Subsidios y Otras Ayudas	159,078,647.00	4,461,040.00	-	163,539,687.00	163,539,687.00	163,467,663.00	100.00	-	
Transferencias Internas y asignaciones al Sector Público	159,078,647.00	4,461,040.00	-	163,539,687.00	163,539,687.00	163,467,663.00	100.00	-	
TOTALES POR INGRESOS	166,906,966.00	20,851,901.88	612,737.63	189,331,728.00	189,331,728.00	189,259,704.00		-	
EGRESOS	APROBADO	AMPLIACION	REDUCCION	MODIFICADO	DEVENGADO	PAGADO	Datos Informativos		
							% AVANCE EJERCICIO	SUBEJERCICIO	
SERVICIOS PERSONALES	153,115,480.10	25,705,263.36	22,623,506.21	156,197,237.00	152,117,124.00	142,890,324.00	97.39	4,080,113.00	
MATERIALES Y SUMINISTROS	2,120,570.00	10,481,822.94	4,930,623.31	7,671,770.00	7,668,759.00	7,558,862.00	99.96	3,011.00	
SERVICIOS GENERALES	10,683,927.00	25,597,717.13	13,243,319.69	23,038,324.00	22,924,988.00	22,348,236.00	99.51	113,336.00	
TRANSFERENCIAS ASIGNACIONES SUBSIDIOS Y OTRAS AYUDAS	962,988.54	712,524.63	840,144.63	835,369.00	832,020.00	832,020.00	99.60	3,349.00	
BIENES MUEBLES INMUEBLES E INTANGIBLES	24,000.00	2,481,221.61	916,193.42	1,589,028.00	1,589,028.00	1,589,028.00	100.00	-	
DEUDA PUBLICA									
TOTALES POR EGRESOS	166,906,965.64	64,978,549.67	42,553,787.26	189,331,728.00	185,131,919.00	175,218,470.00		4,199,809.00	
RESULTADO DEL FLUJO DE FONDOS					\$	4,199,809.00	\$	14,041,234.00	

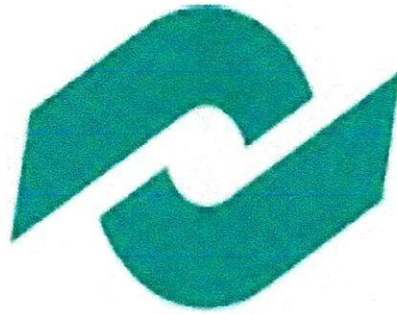

conalep
Morelos

Información Programática

CUARTO INFORME DE CUENTA PÚBLICA | 2025
COLEGIO DE EDUCACIÓN PROFESIONAL TÉCNICA DEL
ESTADO DE MORELOS
ENERO - DICIEMBRE



Cuarto Informe de Cuenta Pública
COLEGIO DE EDUCACIÓN PROFESIONAL TÉCNICA DEL ESTADO DE MORELOS
 Gasto por Categoría Programática
 Del 1 de enero al 31 de diciembre de 2025
 (Cifras en Pesos)



Concepto	Egresos					Subejercicio
	Aprobado	Ampliaciones/ (Reducciones)	Modificado	Devengado	Pagado	
Programas						
<i>Subsidios: Sector Social y Privado o Entidades Federativas y Municipios</i>	47,894,373	373,604	48,267,977	44,911,600	39,611,995	3,356,377
Subsidios sujetos a Reglas de Operación	-	-	-	-	-	-
Subsidios sujetos a Lineamientos de Operación	47,894,373	373,604	48,267,977	44,911,600	39,611,995	3,356,377
<i>Bienes, Servicios e Infraestructura Pública</i>	7,828,319	17,963,722	25,792,041	25,675,357	25,088,095	116,684
Provisión de Bienes Públicos	-	-	-	-	-	-
Prestación de Servicios Públicos	7,828,319	17,963,722	25,792,041	25,675,357	25,088,095	116,684
Proyectos de Inversión en Infraestructura y Obra Pública	-	-	-	-	-	-
<i>Desempeño de las Funciones de Gobierno</i>	-	-	-	-	-	-
Funciones de las Fuerzas Armadas	-	-	-	-	-	-
Fomento, Promoción y Servicios para el Desarrollo Económico y Social	-	-	-	-	-	-
Regulación y supervisión	-	-	-	-	-	-
Atención a desastres por eventos naturales	-	-	-	-	-	-
Articulación, coordinación e instrumentación de políticas públicas	-	-	-	-	-	-
Investigación y desarrollo	-	-	-	-	-	-
Servicios de protección y conservación ambiental	-	-	-	-	-	-
<i>Administrativos y de Apoyo a la Gestión Presupuestaria</i>	-	-	-	-	-	-
Apoyo para el desarrollo de las funciones de gobierno	-	-	-	-	-	-
Apoyo al buen gobierno y mejoramiento de la gestión	-	-	-	-	-	-
Provisiones y reasignaciones presupuestarias específicas	-	-	-	-	-	-
Operaciones ajenas	-	-	-	-	-	-
<i>Compromisos, cumplimiento de Obligaciones y otras Aportaciones</i>	111,184,274	4,087,436	115,271,710	114,544,962	110,518,380	726,748
Participaciones a entidades federativas y municipios	-	-	-	-	-	-
Costo financiero, deuda o apoyos a deudores y ahorradores de la banca	-	-	-	-	-	-
Adeudos de ejercicios fiscales anteriores (ADEFAS)	-	-	-	-	-	-
Aportaciones Federales	111,184,274	4,087,436	115,271,710	114,544,962	110,518,380	726,748
Pensiones y jubilaciones	-	-	-	-	-	-
Obligaciones de cumplimiento de resolución jurisdiccional	-	-	-	-	-	-
Aportaciones a la seguridad social	-	-	-	-	-	-
Aportaciones a fondos de estabilización	-	-	-	-	-	-
Aportaciones a fondos de inversión y reestructura de pensiones	-	-	-	-	-	-
Total del Egreso	166,906,966	22,424,762	189,331,728	185,131,919	175,218,470	4,199,809



Cuarto Informe de Cuenta Pública
COLEGIO DE EDUCACIÓN PROFESIONAL TÉCNICA DEL ESTADO DE MORELOS
 Indicadores de Postura Fiscal
 Del 1 de enero al 31 de diciembre de 2025
 (Cifras en Pesos)



Concepto	Estimado/Aprobado	Devengado	Recaudado/Pagado
I. Ingresos Presupuestarios	166,906,966	189,331,728	189,259,704
1. Ingresos del Gobierno de la Entidad Federativa	-	-	-
2. Ingresos del Sector Paraestatal	166,906,966	189,331,728	189,259,704
II. Egresos Presupuestarios	166,906,966	185,131,919	175,218,470
3. Egresos del Gobierno de la Entidad Federativa	-	-	-
4. Egresos del Sector Paraestatal	166,906,966	185,131,919	175,218,470
III. Balance Presupuestario (Superávit o Déficit) (III= I - II)	-	4,199,809	14,041,234

Concepto	Estimado/Aprobado	Devengado	Recaudado/Pagado
III. Balance presupuestario (Superávit o Déficit)	-	4,199,809	14,041,234
IV. Intereses, Comisiones y Gastos de la Deuda	-	-	-
V. Balance Primario (Superávit o Déficit) (V= III + IV)	-	4,199,809	14,041,234

Concepto	Estimado/Aprobado	Devengado	Recaudado/Pagado
A. Financiamiento	-	-	-
B. Amortización de la deuda	-	-	-
C. Financiamiento Neto	-	-	-



COLEGIO DE EDUCACIÓN PROFESIONAL TÉCNICA DEL ESTADO DE MORELOS CUENTA PÚBLICA DEL 01 DE ENERO AL 31 DE DICIEMBRE 2025

PROGRAMAS Y PROYECTOS DE INVERSIÓN

En cumplimiento a lo dispuesto por los artículos 46, fracción III, inciso B) y 52 de la Ley General de Contabilidad Gubernamental, en relación a los programas y proyectos de inversión, el Colegio de Educación Profesional Técnica del Estado de Morelos hace de conocimiento que al 31 de diciembre del ejercicio presupuestario 2025, **NO CUENTA CON PROGRAMAS Y PROYECTOS DE INVERSIÓN.**

<p>ELABORÓ</p> <p>C.P. MIRIAM FERREYRA VILLEGAS JEFE DE PROYECTO DE RECURSOS FINANCIEROS</p>	<p>REVISÓ</p> <p>LIC. ROGELIO MAURICE CASTILLO LEDoux DIRECTOR DE ADMINISTRACIÓN Y FINANZAS</p>	<p>AUTORIZÓ</p> <p>ARQ. RODRIGO LUIS ARREDONDO LOPEZ DIRECTOR GENERAL DEL COLEGIO DE EDUCACIÓN PROFESIONAL TÉCNICA DEL ESTADO DE MORELOS</p>
--	---	--

XI. Reportes de Metas de los Indicadores de los Programas Presupuestarios del Poder Ejecutivo con Matrices de Indicadores para Resultados

DATOS DEL PROGRAMA																	
Programa presupuestario:	E058. Educación profesional técnica del Conalep Morelos			Ramo:	7_Educación		Dependencia o entidad:	Secretaría de Educación			Unidad (es) responsable (s):	Colegio de Educación Profesional Técnica del Estado de Morelos					
ALINEACIÓN																	
Plan Estatal de Desarrollo 2025-2030				Programa derivado del PED 2025-2030				Agenda 2030									
Eje rector:	3-Bienestar para el Pueblo			Programa:	No disponible			Objetivo:	Objetivo 4: Garantizar una educación inclusiva, equitativa y de calidad y promover oportunidades de aprendizaje durante toda la vida para todos		Meta:	4.3. Para 2030, asegurar el acceso en condiciones de igualdad para todos los hombres y las mujeres a una formación técnica, profesional y superior de calidad, incluida la enseñanza universitaria		Ejes transversales:	NO DISPONIBLE		
Objetivo estratégico:	Garantizar el derecho humano a una educación humanista y de excelencia, inclusiva, democrática, pluricultural, equitativa y colaborativa que fomente el amor a la patria y promueva la honestidad, los valores y la mejora continua del proceso educativo, en el que la escuela se concibe como un centro de aprendizaje comunitario para el desarrollo humano integral.			Objetivo:	No disponible												
Actividad Institucional																	
Finalidad:	2. Desarrollo social		Función:	2.5 Educación		Subfunción:	2.5.2 Educación Media Superior		80. Educación media superior de calidad								
RESULTADOS																	
Nivel	Objetivos (Resumen Narrativo)	INDICADORES					Línea base	Meta anual	Programación de metas trimestrales 2025				AVANCE DEL CUARTO TRIMESTRE (OCT-DIC)		AVANCE ACUMULADO AL CUARTO TRIMESTRE (ENE-DIC)		SEMÁFORO [Verde: Cumplimiento del 100-80% y menor o igual a 120% Amarillo: Cumplimiento del 79-70% y mayor a 120% Rojo: Cumplimiento menor al 70% Naranja: Cumplimiento mayor al 130%]
		Nombre del indicador	Definición del indicador	Método de cálculo	Unidad de medida	Tipo -Dimensión-Sentido de medición-Frecuencia de medición			2024	2025	1er. Trim.	2do. Trim.	3er. Trim.	4to. Trim.	Absoluto	Relativo	
Fin	Contribuir a garantizar el acceso a la educación con equidad y calidad de los servicios educativos en los niveles básico, medio superior, superior y posgrado.	Porcentaje de cobertura en educación media superior del CONALEP Morelos.	Mide la proporción de alumnos atendidos entre el total de la población objetivo (jóvenes en edad de cursar el bachillerato entre 15 y 17 años).	(Matrícula total al inicio del ciclo escolar en Conalep Morelos)/(población total en la entidad Federativa en el rango de edad de 15 a 17 años)*100	Porcentaje	Estratégico-Eficacia-Ascendente-Trienal	4.20%	4.30%				4.3%	4385	4.3%	4385	4.3%	Verde
Propósito	Los alumnos de CONALEP Morelos conducen su formación como profesionales Técnico Bachiller (Media Superior).	Porcentaje de eficiencia terminal de los planteles de CONALEP Morelos.	Mide la proporción de alumnos y alumnas egresados de la generación 2021- 2024 con relación al total de alumnos y alumnas que ingresaron de esa misma generación.	(Número de alumnos y alumnas egresados del ciclo 2024-2025/total de alumnos y alumnas que ingresaron al ciclo escolar 2022-2023)*100	Porcentaje	Estratégico-Eficacia-Ascendente-Anual	52%	55%				55.0%	1149	55.9%	1149	55.9%	Verde
		Porcentaje de eficiencia terminal de mujeres.	Mide la proporción de alumnas egresadas de la generación 2021- 2024 con relación al total de alumnas que ingresaron de esa misma generación.	(Número de alumnas egresadas del ciclo 2024-2025/total de alumnas que ingresaron en el ciclo escolar 2022-2023)* 100.	Porcentaje	Estratégico-Eficacia-Ascendente-Anual	59%	62%				62.0%	608	63.8%	608	63.8%	Verde
		Porcentaje de eficiencia terminal de hombres.	Mide la proporción de alumnos egresados de la generación 2021 2024 con relación al total de alumnos que ingresaron de esa misma generación.	(Número de alumnos egresados del ciclo 2024-2025/total de alumnos que ingresaron en el ciclo escolar 2022-2023)*100	Porcentaje	Estratégico-Eficacia-Ascendente-Anual	44.60%	50%				50.0%	541	49.0%	541	49.0%	Verde



FINANZAS
SECRETARÍA DE ADMINISTRACIÓN
Y FINANZAS

XI. Reportes de Metas de los Indicadores de los Programas Presupuestarios del Poder Ejecutivo con Matrices de Indicadores para Resultados

Ejercicio Fiscal 2025	
Trimestre:	Cuarto
Fecha:	16/01/2026

DATOS DEL PROGRAMA																	
Programa presupuestario:	E058. Educación profesional técnica del Conalep Morelos		Ramo:	7_Educación	Dependencia o entidad	Secretaría de Educación				Unidad (es) responsable (s):				Colegio de Educación Profesional Técnica del Estado de Morelos			
Componente 1	Proceso de inducción otorgado.	Porcentaje de absorción de alumnos de educación media superior en el CONALEP Morelos.	Mide la proporción de alumnos de nuevo ingreso en el ciclo 2025 - 2026 con la relación al total de alumnos que egresaron de Secundaria del ciclo escolar 2024-2025.	(Número de alumnos de nuevo ingreso en el ciclo 2025-2026/total de alumnos egresados de Secundaria del ciclo 2024-2025)*100	Porcentaje	Gestión-Eficacia-Ascendente Trimestral	6.80%	6.38%				6.4%	2040	7.4%	2040.0	7.4%	Verde
Actividad 1.3	Elaboración y aplicación de curso propedéutico.	Porcentaje de alumnos de nuevo ingreso que asisten al curso propedéutico.	Mide el número de alumnos que asisten al curso propedéutico en proporción con los alumnos inscritos en el propedéutico del ciclo 2025-2026.	(Número de asistentes al curso propedéutico 2025-2026/Total de alumnos inscritos)*100	Porcentaje	Gestión-Eficacia-Ascendente Trimestral	74%	86%			86.0%	86.0%	1875	91.9%	1875.0	91.9%	Verde
Actividad 1.2	Gestión y aplicación de exámenes de ingreso.	Porcentaje de exámenes aplicados.	Mide el número de exámenes de atención aplicados con relación a jóvenes que solicitan su ingreso a los planteles de conalep Morelos.	(Número de exámenes de admisión aplicados/ Total de jóvenes que solicitan su ingreso a los planteles de conalep Morelos)*100	Porcentaje	Gestión-Eficacia-Ascendente Trimestral	2,192	2,200			100.0%	100.0%	2223	92.1%	2223	92.1%	Verde
Actividad 1.1	Publicación y difusión de convocatoria.	Porcentaje de convocatorias publicadas para alumnos egresados de secundaria.	Mide el número de convocatorias publicadas para alumnos egresados de secundaria con relación al total de convocatorias programadas.	(Número de convocatorias publicadas/Total de convocatorias programadas)*100	Porcentaje	Gestión-Eficacia-Ascendente Trimestral	2	2	50.0%	100.0%	100.0%		0	0.0%	2	100.0%	Verde
Componente 2	Docentes de CONALEP Morelos capacitados.	Porcentaje de docentes capacitados.	Mide la proporción de docentes capacitados en relación al total de docentes de conalep Morelos.	(Número de docentes capacitados/Total de docentes)*100	Porcentaje	Gestión-Eficacia-Ascendente Trimestral	84.40%	89.83%	15.3%	15.3%	70.8%	89.8%	0	0.0%	224	95.7%	Verde
Actividad 2.2	Cursos de formación docente realizados.	Porcentaje de cursos realizados.	Mide la proporción de cursos realizados con relación al total de cursos registrados en el programa anual de capacitación.	(Número de cursos realizados/Total de cursos registrados en el programa anual de capacitación)*100	Porcentaje	Gestión-Eficacia-Ascendente Trimestral	100%	100%	20.0%	20.0%	70.0%	100.0%	0	0.0%	65	325.0%	Naranja
Actividad 2.1	Realización de reunión por academia realizadas.	Porcentaje de reuniones por academia realizadas.	Mide la proporción de reuniones por Academia realizadas con relación. Relación al total de reuniones programadas en el semestre.	(Número de reuniones realizadas/Total de reuniones programadas en el semestre)*100	Porcentaje	Gestión-Eficacia-Ascendente Trimestral	100%	100%	50.0%	50.0%	100.0%		35	50.0%	70	100.0%	Verde
Componente 3	Servicios educativos de calidad en el CONALEP Morelos otorgados.	Porcentaje de abandono escolar.	Mide la proporción de alumnos que abandonaron sus estudios al final del ciclo escolar 2024-2025 en relación al total de estudiantes inscritos al inicio de ciclo escolar 2024- 2025.	(Número de alumnos que abandonaron sus estudios al final del ciclo escolar 2024-2025/Total de estudiantes inscritos al inicio del ciclo escolar 2024-2025)*100	Porcentaje	Gestión-Eficacia-Ascendente Trimestral	17%	17%			17.0%		748	15.2%	748	15.2%	Verde
Actividad 3.3	Trámites administrativos para el proceso de certificación y titulación realizados.	Porcentaje de eficacia de la titulación.	Mide la proporción de egresados que se titulan en relación al total de estudiantes egresados de la generación 2021 - 2024.	(Número de egresados que se titularon de la generación 2021-2024/Total de estudiantes egresados de la generación 2021-2024)*100	Porcentaje	Gestión-Eficacia-Ascendente Trimestral	84%	91%			91.0%		879	91.5%	879	91.5%	Verde
Actividad 3.2	Ejecución de acciones preventivas y correctivas para la conservación de inmuebles.	Porcentaje de mantenimientos realizados.	Mide el número de jornadas de mantenimiento realizada en proporción al total de jornadas de mantenimiento programadas.	(Número de jornadas de mantenimiento realizadas/Total de jornadas de mantenimiento programadas)*100	Porcentaje	Gestión-Eficacia-Ascendente Trimestral	100%	100%	50.0%	50.0%	100.0%		200	100.0%	200.0	100.0%	Verde
Actividad 3.1	Difusión del programa beca universal Benito Juárez.	Porcentaje de alumnos beneficiados con el programa beca universal Benito Juárez.	Mide el número de becas otorgadas en proporción al total de la matrícula.	(Número de becas otorgadas/ Total de matrícula)*100	Porcentaje	Gestión-Eficacia-Ascendente Trimestral	96%	95%			95.0%		4334	98.9%	4334	98.9%	Verde



MORELOS
LA TIERRA QUE NOS DA VIDA
GOBIERNO DEL ESTADO
1917-2027

FINANZAS
SECRETARÍA DE ADMINISTRACIÓN
Y FINANZAS

Ejercicio Fiscal 2025

Trimestre:	Cuarto
Fecha:	16/01/2026

XI. Reportes de Metas de los Indicadores de los Programas Presupuestarios del Poder Ejecutivo con Matrices de Indicadores para Resultados

DATOS DEL PROGRAMA												
Programa presupuestario:	E058. Educación profesional técnica del Conalep Morelos		Ramo:	7_Educación		Dependencia o entidad	Secretaría de Educación		Unidad (es) responsable (s):	Colegio de Educación Profesional Técnica del Estado de Morelos		
PRESUPUESTO (Miles de pesos)												
COMPONENTES DEL PRESUPUESTO												
Presupuesto autorizado y/o modificado Gasto corriente (Gastos de operación, acciones de fomento, coparticipaciones y aportaciones federales)						Presupuesto autorizado y/o modificado Gasto de capital						
Modalidad del presupuesto	Recursos Fiscales	Recursos Federales (No etiquetado) Ramo / Fondo	Recursos Federales (Etiquetados) Ramo / Fondo	Otros Recursos (Ingresos propios, Otros recursos de libre disposición)	Presupuesto total	Recursos Fiscales	Recursos Federales (No etiquetado) Ramo / Fondo	Recursos Federales (Etiquetados) Ramo / Fondo	Otros Recursos (Ingresos propios, Otros recursos de libre disposición)	Presupuesto total		
		Ramo 28	Ramo 33									
PRESUPUESTO AUTORIZADO		47,894.37	111,184.27	7,804.32	166,882.96					24.00		24.0
PRESUPUESTO MODIFICADO		48,267.98	115,271.71	24,203.0	187,742.7					1,589.0		1,589.0
Gasto autorizado total											189,331.73	
(Gasto corriente (Gastos de operación, acciones de fomento, coparticipaciones y aportaciones federales)+ Gasto de capital)												
Devengado al trimestre de cierre Gasto corriente (Gastos de operación, acciones de fomento, coparticipaciones y aportaciones federales)						Devengado al trimestre de cierre gasto de capital						
Modalidad del presupuesto	Recursos Fiscales devengados	Recursos Federales (No etiquetado) devengados Ramo / Fondo	Recursos Federales (Etiquetados) devengados Ramo / Fondo	Otros Recursos (Ingresos propios, Otros recursos de libre disposición) devengados	Total devengado	Porcentaje devengado	Recursos Fiscales devengados	Recursos Federales (No etiquetado) devengados Ramo / Fondo	Recursos Federales (Etiquetados) devengados Ramo / Fondo	Otros Recursos (Ingresos propios, Otros recursos de libre disposición) devengados	Total devengado	Porcentaje devengado
PRESUPUESTO AUTORIZADO		7,450.11	24,652.22	4,245.5	36,347.8	21.8%				16.1	16.1	67.1%
PRESUPUESTO MODIFICADO		44,911.60	114,544.96	24,086.3	183,542.9	97.8%				1,589.0	1,589.0	100.0%
Gasto Devengado total											185,131.92	
(Gasto corriente y/o acciones de fomento, coparticipaciones y aportaciones federales)+ Gasto de capital)												
Porcentaje devengado del presupuesto total												97.78%



FINANZAS
SECRETARÍA DE ADMINISTRACIÓN
Y FINANZAS

XI. Reportes de Metas de los Indicadores de los Programas Presupuestarios del Poder Ejecutivo con Matrices de Indicadores para Resultados

Ejercicio Fiscal 2025	
Trimestre:	Cuarto
Fecha:	16/01/2026

DATOS DEL PROGRAMA												
Programa presupuestario:	E058. Educación profesional técnica del Conalep Morelos		Ramo:	7_Educación		Dependencia o entidad:	Secretaría de Educación		Unidad (es) responsable (s):	Colegio de Educación Profesional Técnica del Estado de Morelos		
Ejercido al trimestre de cierre Gasto corriente (Gastos de operación, acciones de fomento, coparticipaciones y aportaciones federales)							Ejercido al trimestre de cierre gasto de capital					
Modalidad del presupuesto	Recursos Fiscales ejercidos	Recursos Federales (No etiquetado) ejercidos Ramo / Fondo	Recursos Federales (Etiquetados) ejercidos Ramo / Fondo	Otros Recursos (Ingresos propios, Otros recursos de libre disposición) ejercidos	Total ejercido	Porcentaje ejercido	Recursos Fiscales ejercidos	Recursos Federales (No etiquetado) ejercidos Ramo / Fondo	Recursos Federales (Etiquetados) ejercidos Ramo / Fondo	Otros Recursos (Ingresos propios, Otros recursos de libre disposición) ejercidos	Total ejercido	Porcentaje ejercido
PRESUPUESTO AUTORIZADO		7,209.6	23,659.09	3,849.7	34,718.4	20.8%				16.1	16.1	67.1%
PRESUPUESTO MODIFICADO		39,612.0	110,518.38	23,499.1	173,629.4	92.5%				1,589.0	1,589.0	100.0%
Gasto Ejercido total										175,218.47		
(Gasto corriente y/o acciones de fomento, coparticipaciones y aportaciones federales) + Gasto de capital)										175,218.47		
Porcentaje ejercido del presupuesto total										92.55%		
Observaciones												
<p>Relativo a los indicadores del Componente 2 Actividad 2.2 se superaron las metas programadas ya que se otorgó la Compensación para el Fortalecimiento del Acompañamiento Escolar en el Sistema CONALEP, cuyo requisito para el otorgamiento esta regulado por Reglas de Operación para la asignación de la Compensación para el Fortalecimiento del Acompañamiento Escolar en el Sistema CONALEP, es decir, para poder ser acreedor a esta compensación una de las actividades para que puedan cumplir es la formación y profesionalización continua. Derivado de ello se obtuvieron tales resultados.</p>												

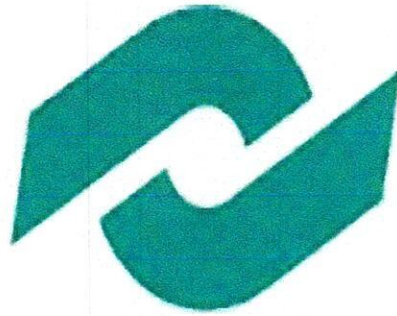

conalep
Morelos

Anexos

CUARTO INFORME DE CUENTA PÚBLICA | 2025
COLEGIO DE EDUCACIÓN PROFESIONAL TÉCNICA DEL
ESTADO DE MORELOS
ENERO - DICIEMBRE



Cuarto Informe de Cuenta Pública
COLEGIO DE EDUCACIÓN PROFESIONAL TÉCNICA DEL ESTADO DE MORELOS
 Relación de Bienes Muebles que Componen su Patrimonio
 Al 31 de diciembre de 2025



Código	Descripción del Bien Mueble	Valor en libros
5115347056	ESCRITORIO METALICO CON CUBIERTA DE MADERA UN CAJON PAPELERO Y UNA GAVETA DE ARCHIVO	0
5115347156	SILLAS CON ESTRUCTURA DE METAL, RESPALDO Y ASIENTO	200
51153430020	ESCRITORIO EN MADERA	262
51153430697	SILLA GERENCIAL CON DESCANSA BRAZOS EN PLIANA NEGRA	754
51153430424	SILLA FIJA EN PLIANA VERDE	552
5115347081	SILLA CON BASE DE METAL ACOJINADA EN COLOR NEGRO	500
51153430226	ESCRITORIO EN MADERA 75X165X74CM	3,019
51153430583	SILLA FIJA EN PLIANA VERDE	374
51153430567	SILLA FIJA EN PLIANA VERDE	374
51153430203	MESA DE CENTRO EN MADERA 45.50X53X53CM	431
51153430432	SILLA FIJA EN PLIANA VERDE	754
51153430196	MUEBLE P/MAQUINA DE ESCRIBIR EN MADERA 69X36X74CM	298
51153430062	ARCHIVERO EN MADERA C/4CAJONES 48X60X128CM	4,025
51153430652	PERFORADORA CON LEYENDA CONALEP COLOR BLANCO	0
51153430426	SILLA FIJA EN PLIANA VERDE	754
51153430222	LIBRERO EN MADERA 187X150X29CM	633
51153430214	ARCHIVERO EN METAL 48X70X132CM	1,133
51153430207	ESCRITORIO EN MADERA 4 GAVETAS 167X75X74CM	262
51153430199	SILLAS EN PLIANA VERDE 3 PLAZAS	1,509
51153430066	ARCHIVERO METALICO DE 4 GAVETAS	610
51153430225	LIBRERO EN MADERA	633
51153430382	ARCHIVERO C/4 CAJONES	1,133
51153430217	ARCHIVERO EN MADERA 4 GAVETAS 47X60X128CM	4,025
51153430202	SILLAC/4RUEDAS EN PLANAS COLOR AZUL	516
51153430252	ESCRITORIO EN MADERA 110X46X74CM	12,696
51153430385	SILLA FIJA EN PLIANA VERDE	552
51153430578	SILLA FIJA EN PLIANA VERDE	374
51153430204	ARCHIVEROS C/4 CAJONES	1,133
51153430087	MESA EN MADERA C/RUEDAS, 1 CAJON 41.50X94X75CM	1,592
51153430197	LIBRERO EN MADERA 227X211X41CM	3,019
51153430156	CREDENZA C/2 PUERTAS Y 4 CAJONES EN CAFÉ 45X76X190CM	1,133
51153430249	MESA REDONDA 74X120CM	2,530



Cuarto Informe de Cuenta Pública
COLEGIO DE EDUCACIÓN PROFESIONAL TÉCNICA DEL ESTADO DE MORELOS
Relación de Bienes Muebles que Componen su Patrimonio
Al 31 de diciembre de 2025



Código	Descripción del Bien Mueble	Valor en libros
51153430188	SILLA FIJA PLIANA VERDE 2 PLAZAS	552
51153430654	PIZARRON DE CORCHO MARCA ALFRA MEDIDAS 40 X 60	0
51153430604	CREDENZA CON PUERTAS ABATIBLES, ENTREPAÑO CENTRAL COLOR NOGAL PATAS METALICAS	2,231
51153430208	CREDENZA EN MADERA 2 GAVETAS 119X42X76CM	1,955
51153430686	ESCRITORIO EN ESCUADRA 1.48 X 1.20 X 0.750 MTS	3,174
51153430703	SILLA EJECUTIVA EN PLIANA NEGRA SIN BRAZOS	0
51153430674	MESA BLANCA MARCA LIFE TIME	0
51153430860	SILLA EJECUTIVA NIMBUS	1,835
51153430014	ESCRITORIO CON 2 CAJONES	270
51153430838	SILLA SECRETARIAL EN PLIANA NEGRA CON DESCANSABRAZOS	859
51153430594	ESCRITORIO SECRETARIAL CON 2 CAJONES	0
51153430888	SILLA SECRETARIAL RESPALDO BAJO TAPIZADA EN TELA NEGRA Y BASE DE 5 PUNTAS	1,056
51153430086	ESCRITORIO SECRETARIAL 120X75X75	504
51153400007	SILLÓN EJECUTIVO CON RESPALDO MEDIO EN COLOR NEGRO	2,045
51153430037	LIBRERO EN MADERA 48X40X152.50CM	7,245
51153430836	SILLA SECRETARIAL EN PLIANA NEGRA CON DESCANSABRAZOS	859
5115347121	MESA PARA PROFESOR	3,403
51153430212	SILLA EJECUTIVA GIRATORIA EN PLIANA NEGRO C/ RUEDAS	154
51153430579	SILLA FIJA EN PLIANA VERDE	374
51153430004	LIBRERO EN MADERA 2 PUERTAS	6,555
51153430211	MESA P/COMPUTADORA C/PORTATECLADO EN METAL C. GRIS 65X45X74CM	903
51153430061	CREDENZA C/4 CAJONES 2 PUERTAS 189x74x46cm	262
51153430221	SILLA EN PLIANA NEGRO	184
51153430113	ESCRITORIO EN MADERA P/COMPUTADORA C/PORTATECLADO	824
51153430259	SILLA FIJA EN PLIANA VERDE	754
51153430216	ESCRITORIO EN MADERA 4 GAVETAS 165X75X75CM	262
51153430201	ESCRITORIO C/2 CAJONES 120X76X75.50CM	262
51153430046	GABINETE UNIVERSAL 92.50X50X182CM	1,144
5115347158	SILLAS CON ESTRUCTURA DE METAL, RESPALDO Y ASIENTO COLOR NEGRO	200
5115347161	SILLAS CON ESTRUCTURA DE METAL, RESPALDO Y ASIENTO COLOR NEGRO	200
5115347159	SILLAS CON ESTRUCTURA DE METAL, RESPALDO Y ASIENTO COLOR NEGRO	200
5115347162	SILLAS CON ESTRUCTURA DE METAL, RESPALDO Y ASIENTO COLOR NEGRO	200
51153430005	ESCRITORIO SECRETARIAL DE 1.20 X.75 X.755/MCA. S/MOD.	502
51153430894	LOCKER METALICO DE DOS PUERTAS	322
51153430384	SILLA FIJA EN PLIANA VERDE	552
51153430890	ESCRITORIO METÁLICO 1.20 X 75 X 75 CM CON UN CAJON PAPELERO Y UNA GAVETA PARA ARCHIVO	2,619
51153430887	SILLA SECRETARIAL RESPALDO BAJO TAPIZADA EN TELA NEGRA Y BASE DE 5 PUNTAS	1,056
51153430607	MESA PARA COMPUTADORA, MARCA PRINTAFORM MODELO ARIZONA	587
51153430363	ARCHIVERO METALICO DE 4 GAVETAS	610
51153430047	SILLA EN PLIANA NEGRO TUBULAR EN METAL	186
51153430886	ESCRITORIO METÁLICO 1.20 X 75 X 75 CM CON UN CAJON PAPELERO Y UNA GAVETA PARA ARCHIVO	2,619
51153430028	ARCHIVERO METALICO COL. ARENA C/4 CAJONES 50X70X131.50CM	11,718
51153430362	ARCHIVERO METALICO DE 4 GAVETAS	610
5115347101	SILLA CON BASE DE METAL ACOJINADA EN COLOR NEGRO	500
5115347088	SILLA CON BASE DE METAL ACOJINADA EN COLOR NEGRO	500
51153430377	SILLA EN PLIANA NEGRO MCA MAXIMUS	154
51153430243	MESA RUSTICA 120X82X39CM	262



Cuarto Informe de Cuenta Pública
COLEGIO DE EDUCACIÓN PROFESIONAL TÉCNICA DEL ESTADO DE MORELOS
 Relación de Bienes Muebles que Componen su Patrimonio
 Al 31 de diciembre de 2025



Código	Descripción del Bien Mueble	Valor en libros
51153430609	SILLA SECRETARIAL GIRATORIA EN PLIANA NEGRO CON 5 RUEDAS	276
51153430416	SILLA FIJA EN PLIANA VERDE	552
5115347165	SILLAS CON ESTRUCTURA DE METAL, RESPALDO Y ASIENTO	200
5115347096	SILLA CON BASE DE METAL ACOJINADA EN COLOR NEGRO	500
51153430367	SILLA EN PLIANA C. NEGRO	293
5115347075	SILLA BASE DE METAL FORRADAS EN LONA PERFORADA GRIS	250
51153430110	SILLA EN PLIANA COLOR NEGRO	293
51153430693	SILLA ERGONOMICA SIN BRAZOS EN PLIANA NEGRA	500
51153430575	SILLA FIJA EN PLIANA VERDE	374
5115347118	MESA CON BASE DE METAL Y CUBIERTA DE MADERA	1,200
5115347070	SILLA BASE DE METAL FORRADAS EN LONA PERFORADA GRIS	250
5115347113	MESA CON BASE DE METAL Y CUBIERTA DE MADERA	1,200
5115347065	MESA BASE METALICA CON CUBIERTA DE CRISTAL	1,000
5115347108	MESA CON BASE DE METAL Y CUBIERTA DE MADERA	1,200
51153430248	MESA RECTANGULAR EN MADERA	262
51153430187	SILLA FIJA EN PLIANA VERDE	552
5115347103	SILLA CON BASE DE METAL ACOJINADA EN COLOR NEGRO	500
5115347091	SILLA CON BASE DE METAL ACOJINADA EN COLOR NEGRO	500
5115347083	SILLA CON BASE DE METAL ACOJINADA EN COLOR NEGRO	500
51153430419	SILLA EN POLIURETANO MCA. REQUIEZ C. NEGRO	552
51153430374	SILLA FIJA EN PLIANA VERDE	257
51153430231	PODIUM EN MADERA 36X50X125CM	262
5115347098	SILLA CON BASE DE METAL ACOJINADA EN COLOR NEGRO	500
51153430393	SILLA EN PLIANA VERDE	508
5115347077	SILLA BASE DE METAL FORRADAS EN LONA PERFORADA GRIS	250
5115347120	MESA CON BASE DE METAL Y CUBIERTA DE MADERA	1,200
5115347072	SILLA BASE DE METAL FORRADAS EN LONA PERFORADA GRIS	250
51153430852	SILLON EJECUTIVO TAPIZADO EN PIEL	3,103
51153430103	MESA P/MAQUINA DE ESCRIBIR 70X46X67CM EN MADERA C/4 RUEDAS	320
51153430569	SILLA FIJA EN PLIANA VERDE	374
51153430323	MESA DE JARDIN CON 5 SILLAS	8,625
5115347115	MESA CON BASE DE METAL Y CUBIERTA DE MADERA	1,200
5115347067	MESA BASE METALICA CON CUBIERTA DE CRISTAL	1,000
51153430801	MESA EN MADERA PARA 12 PERSONAS	35,642
51153430434	SILLA FIJA EN PLIANA VERDE	257
5115347110	MESA CON BASE DE METAL Y CUBIERTA DE MADERA	1,200
51153430167	SILLA EJECUTIVA EN PLIANA NEGRO	2,013
51153430762	ROTAFOLIO CON TRIPIE TELESCOPICO	1,725
51153430250	ESCRITORIO SECRETARIAL(PENINSULA BALA, LATERAL C/PORTATECLADO, 2 CAJONES)	4,025
51153430189	SILLAS FIJAS PLIANA VERDE C/3 PLAZAS	2,588
5115347105	SILLA CON BASE DE METAL ACOJINADA EN COLOR NEGRO	500
5115347093	SILLA CON BASE DE METAL ACOJINADA EN COLOR NEGRO	500
51153430145	MESA DE JUNTAS REDONDA EN MADERA	7,572
51153430428	SILLA FIJA EN PLIANA VERDE	754
5115347100	SILLA CON BASE DE METAL ACOJINADA EN COLOR NEGRO	500
51153430137	ESCRITORIO EN MADERA C. NEGRO	1,955
51153430423	SILLA FIJA EN PLIANA VERDE	552



Cuarto Informe de Cuenta Pública
COLEGIO DE EDUCACIÓN PROFESIONAL TÉCNICA DEL ESTADO DE MORELOS
Relación de Bienes Muebles que Componen su Patrimonio
Al 31 de diciembre de 2025



Código	Descripción del Bien Mueble	Valor en libros
51153430376	SILLA FIJA EN PLIANA VERDE	257
51153430241	MESA PARA SALA DE JUNTAS EN FORMA U	3,019
5115347164	SILLAS CON ESTRUCTURA DE METAL, RESPALDO Y ASIENTO	200
5115347095	SILLA CON BASE DE METAL ACOJINADA EN COLOR NEGRO	500
5115347079	SILLA BASE DE METAL FORRADAS EN LONA PERFORADA GRIS	250
5115347074	SILLA BASE DE METAL FORRADAS EN LONA PERFORADA GRIS	250
51153430109	SILLA EN PLIANA COLOR NEGRO	290
51153430574	SILLA FIJA EN PLIANA VERDE	374
51153430329	PORTA CD`S EN MADERA	460
5115347069	SILLA BASE DE METAL FORRADAS EN LONA PERFORADA GRIS	250
51153430096	SILLA EN PLIANA C. NEGRO	293
51153430687	SILLA GERENCIAL NEUMATICA SIN BRAZOS	636
51153430450	SILLA FIJA EN PLIANA VERDE	845
5115347112	MESA CON BASE DE METAL Y CUBIERTA DE MADERA	1,200
5115347064	MESA BASE METALICA CON CUBIERTA DE CRISTAL	1,000
51153430431	SILLA FIJA EN PLIANA VERDE	754
5115347107	MESA CON BASE DE METAL Y CUBIERTA DE MADERA	1,200
5115347102	SILLA CON BASE DE METAL ACOJINADA EN COLOR NEGRO	500
5115347089	SILLA CON BASE DE METAL ACOJINADA EN COLOR NEGRO	500
51153430425	SILLA FIJA EN PLIANA VERDE	552
5115347082	SILLA CON BASE DE METAL ACOJINADA EN COLOR NEGRO	500
51153430229	SILLA FIJA EN PLIANA VERDE	552
5115347166	SILLA CON ESTRUCTURA DE METAL, RESPALDO Y ASIENTO	200
5115347097	SILLA CON BASE DE METAL ACOJINADA EN COLOR NEGRO	500
5115347076	SILLA BASE DE METAL FORRADAS EN LONA PERFORADA GRIS	250
51153430023	LIBRERO EN MADERA 98X40X152.50CM	6,555
51153430359	SILLA FIJA BASE CROMADA FORRADO EN PLIANA COLOR NEGRO	446
51153430213	SILLA FIJA EN PLIANA VERDE	552
5115347071	SILLA BASE DE METAL FORRADAS EN LONA PERFORADA GRIS	250
51153430568	SILLA FIJA EN PLIANA VERDE	374
5115347114	MESA CON BASE DE METAL Y CUBIERTA DE MADERA	1,200
5115347066	MESA BASE METALICA CON CUBIERTA DE CRISTAL	1,000
51153430180	MESA P/MAQUINA DE ESCRIBIR 80X40 CM	298
51153430433	SILLA FIJA EN PLIANA VERDE	257
5115347109	MESA CON BASE DE METAL Y CUBIERTA DE MADERA	1,200
5115347104	SILLA CON BASE DE METAL ACOJINADA EN COLOR NEGRO	500
5115347092	SILLA CON BASE DE METAL ACOJINADA EN COLOR NEGRO	500
51153430056	SILLA MCA. DIUREX EN PLIANA NEGRO	293
51153430427	SILLA FIJA EN PLIANA VERDE	754
51153430612	LIBRERO ABIERTO CON 4 ENTREPAÑOS MOD A4	2,981
5115347099	SILLA CON BASE DE METAL ACOJINADA EN COLOR NEGRO	500
5115347078	SILLA BASE DE METAL FORRADAS EN LONA PERFORADA GRIS	250
51153430581	SILLA FIJA EN PLIANA VERDE	374
5115347073	SILLA BASE DE METAL FORRADAS EN LONA PERFORADA GRIS	250
51153430017	CREDENZA METALICA DE DOS ENTREPAÑOS 1.52 X40X52 CUBIERTA EN FORMAICA C.NOGAL	713
51153430324	MESA DE JARDIN CON 5 SILLAS	8,625
5115347116	MESA CON BASE DE METAL Y CUBIERTA DE MADERA	1,200



Cuarto Informe de Cuenta Pública
COLEGIO DE EDUCACIÓN PROFESIONAL TÉCNICA DEL ESTADO DE MORELOS
Relación de Bienes Muebles que Componen su Patrimonio
Al 31 de diciembre de 2025



Código	Descripción del Bien Mueble	Valor en libros
5115347068	SILLA BASE DE METAL FORRADAS EN LONA PERFORADA GRIS	250
51153430095	ESCRITORIO EJECUTIVO MCA. SINSA MOD.EE18 176X775X73XCM	2,277
51153430438	SILLA FIJA EN PLIANA VERDE	552
5115347111	MESA CON BASE DE METAL Y CUBIERTA DE MADERA	1,200
51153430765	PEDESTAL MOVIL CON DOS CAJONES PAPELEROS Y UNA GAVETA PARA ARCHIVO	2,185
51153430082	SILLA FIJA C. GRIS	552
5115347094	SILLA CON BASE DE METAL ACOJINADA EN COLOR NEGRO	500
51153430146	SILLA FIJA EN PLIANA VERDE	257
51153430430	SILLA FIJA EN PLIANA VERDE	754
51153430181	SILLA FIJA BASE CROMADA EN PLIANA NEGRO	1,380
51153430614	LIBRERO ABIERTO CON 4 ENTREPAÑOS MOD. A4	2,875
51153430345	MESA REDONDA EN MADERA	3,324
51153430677	ARCHIVERO PLASTICO DE 3 GAVETAS COLOR BLANCO	0
51153430025	MESA PARA MAQUINA DE ESCRIBIR EN MADERA	100
51153430582	SILLA FIJA EN PLIANA VERDE	374
51153430171	ARCHIVEROS EN METAL 4 GAVETAS 70X47X130CM 4	1,133
51153430186	ESCRITORIO 113X76X75CM 2 GAVETAS	2,234
51153430378	ARCHIVERO EN METAL 4 GAVETAS 70X47X130CM 4	1,133
51153430610	MUEBLE PORTA CPU DE MADERA	345
51153430417	SILLA FIJA EN PLIANA VERDE	552
51153430584	SILLA FIJA EN PLIANA VERDE	508
51153430102	ESCRITORIO EN MADERA C/PORTATECLADO 106X50X73CM	824
51153430044	ESCRITORIO C/ 2 CAJONES 75x75x120cm	504
51153430375	SILLA FIJA EN PLIANA VERDE	257
51153430414	SILLA FIJA EN PLIANA VERDE	552
51153430224	SILLA EN PLIANA NEGRO	184
51153430379	SILLA FIJA CROMADA EN PLIANA NEGRO	1,380
5115347057	ESCRITORIO METALICO CON CUBIERTA DE MADERA UN CAJON PAPELERO Y UNA GAVETA DE ARCHIVO	0
51153430170	ARCHIVERO 45X71X104CM 3 GAVETAS	4,025
51153430190	ESCRITORIO 181X82X76CM	527
51153430034	SILLA GIRATORIA MCA. REQUIEZ C/5 RUEDAS SERIE 95440	344
51153430098	ARCHIVERO EN METAL 48X73.50X138.50CM	1,133
51153430115	ESCRITORIO C/2 CAJONES 113X76X74CM	2,234
51153430116	LIBRERO EN MADERA CAOBA 41X210X92CM 5 ENTREPAÑOS	7,245
51153430021	ARCHIVERO METALICO 4 GAVETAS COLOR ARENA	1,764
5115347085	SILLA CON BASE DE METAL ACOJINADA EN COLOR NEGRO	500
51153430891	ESCRITORIO METÁLICO 1.20 X 75 X 75 CM CON UN CAJON PAPELERO Y UNA GAVETA PARA ARCHIVO	2,619
51153430122	SILLA EN POLIURETANO MCA. REQUIEZ C. NEGRO	516
51153430696	ESCRITORIO EN "U" DE 1.50 X 1.93 X 0.75 MTS.	3,631
51153430088	ARCHIVERO METALICO CON 4 GAVETAS	592
51153430059	ESCRITORIO 113X75.90X74.60CM C/2 CAJONES	2,234
51153430083	LIBRERO EN MADERA C/4 PUERTAS 198X214X42CM	6,555
51153430121	SILLA EN POLIURETANO MCA. REQUIEZ C. NEGRO	552
51153430368	SILLA EN POLIURETANO MCA. REQUIEZ C. NEGRO	552
51153430689	MESAS REDONDA EN MADERA COLOR NEGRO 0.80 MTS. DIAMETRO	3,025
51153430768	LIBRERO COLOR CEREZO 1.85 X 0.75 X 0.32XCON TRES REPISAS Y DOS PUERTAS ABATIBLES EN LA PARTE INFERIOR	2,402
5115347084	SILLA CON BASE DE METAL ACOJINADA EN COLOR NEGRO	500



Cuarto Informe de Cuenta Pública
COLEGIO DE EDUCACIÓN PROFESIONAL TÉCNICA DEL ESTADO DE MORELOS
 Relación de Bienes Muebles que Componen su Patrimonio
 Al 31 de diciembre de 2025



Código	Descripción del Bien Mueble	Valor en libros
51153430421	SILLA EN POLIURETANO MCA. REQUIEZ C. NEGRO	552
51153430370	SILLA EN POLIURETANO MCA. REQUIEZ C. NEGRO	552
51153430278	SILLA CON BASE DE METAL EN PLIANA NEGRO	446
51153430882	SILLA EN PLIANA NEGRO MCA. MAXIMUS	184
51153430688	ESCRITORIO CON CREDENZA DE 1.20 X 0.60 X 0.75 CMS.	5,006
5115347051	ESCRITORIO CON MESA LATERAL	4,998
51153430048	SILLA EN METAL EN PLIANA NEGRO	446
51153430885	SILLA EJECUTIVA CARTAGENA COLOR NEGRO	1,773
51153430016	SILLA FIJA BASE CROMADA FORRADO EN PLIANA COLOR NEGRO	446
51153430690	SILLA ERGONOMICA SIN BRAZOS EN PLIANA NEGRA	500
51153430893	SILLA SECRETARIAL RESPALDO BAJO TAPIZADA EN TELA NEGRA Y BASE DE 5 PUNTAS	1,056
51153430045	MESA 4 RUEDAS 60x40x66cm	298
51153430613	LIBRERO ABIERTO CON 4 ENTREPAÑOS MOD. A4	2,875
51153430030	MESA PARA MAQUINA DE ESCRIBIR 60X40X61CM	262
51153430415	SILLA FIJA EN PLIANA VERDE	552
51153430692	SILLA ERGONOMICA SIN BRAZOS EN PLIANA NEGRA	500
5115347117	MESA CON BASE DE METAL Y CUBIERTA DE MADERA	1,200
51153430766	PEDESTAL MOVIL CON DOS CAJONES PAPELEROS Y UNA GAVETA PARA ARCHIVO	2,185
51153430147	LIBRERO EN MADERA C. CAFÉ 107X188X42CM	3,019
51153430675	MESA BLANCA MARCA LIFE TIME	0
51153430245	SILLA GIRATORIA COLOR NEGRO C/5 RUEDAS	552
51153430694	SILLA ERGONOMICA SIN BRAZOS EN PLIANA NEGRA	500
51153430839	SILLA SECRETARIAL EN PLIANA NEGRA CON DESCANSABRAZOS	859
51153430691	SILLA ERGONOMICA SIN BRAZOS EN PLIANA NEGRA	500
51153430251	ESCRITORIO EN MADERA (PENINSULA BAJA, C/PORTATECLADO, 2 CAJONES)	4,025
5115347106	MESA CON BASE DE METAL Y CUBIERTA DE MADERA	1,200
51153430179	ESCRITORIO EN METAL 86X76X150CM C. BEIGE	1,283
51153430572	SILLA FIJA EN PLIANA VERDE	374
51153430218	LIBRERO EN CAOBA COLOR NEGRO CON 4 CAJONES 165X51X69CM	5,961
51153430253	SILLA FIJA EN PLIANA VERDE	552
51153430611	LIBRERO CON DOS PUERTAS ABATIBLES INFERIORES, DOS ENTREPAÑOS EN LA PARTE SUPERIOR, MODELO B4	4,025
51153430685	ESCRITORIO EN ESCUADRA DE 1.48 X 1.20 X 0.750 MTS.	3,174
51153430008	MESA PARA COMPUTADORA EN MADERA C/PORTATECLADO MCA.PRINTAFORM 49X61X70	1,553
51153430195	MUEBLE P/COMPUTADORA EN MADERA C/PORTATECLADO MCA. PRINTAFORM	824
51153430704	SILLA EJECUTIVA EN PLIANA NEGRA SIN BRAZOS	0
51153430036	ESCRITORIO P/COMPUTADORA EN MADERA MCA. PRINTAFORM 61.50X50X73CM	262
51153430824	SILLA FIJA EN PLIANA NEGRA	552
51153430889	SILLA SECRETARIAL RESPALDO BAJO TAPIZADA EN TELA NEGRA Y BASE DE 5 PUNTAS	1,056
51153430105	ESCRITORIO C/2 GAVETAS 113X75X74CM	2,234
51153430060	MESA PARA MAQUINA DE ESCRIBIR 60X40X66.50CM	298
5115347119	MESA CON BASE DE METAL Y CUBIERTA DE MADERA	1,200
51153430140	ARCHIVERO C/3 CAJONES C. NEGRO 159X59X57CM	1,509
51153430120	MUEBLE PARA BAÑO C/3 ENTREPAÑOS 153X33CM	8,400
51153430372	SILLA EN PLIANA NEGRO MCA.MAXIMUS	552
51153430855	SILLA TAPIZADA EN PIEL CON BASE TIPO TRINEO CROMADA	3,103
51153430009	LIBRERO EN MADERA C. CAOBA 2 PUERTAS	1,955
51153430303	MESA REDONDA	2,530



Cuarto Informe de Cuenta Pública
COLEGIO DE EDUCACIÓN PROFESIONAL TÉCNICA DEL ESTADO DE MORELOS
Relación de Bienes Muebles que Componen su Patrimonio
Al 31 de diciembre de 2025



Código	Descripción del Bien Mueble	Valor en libros
51153430767	LIBRERO COLOR CEREZO 1.85 X 0.75 X 0.32XCON DOS REPISAS Y DOS PUERTAS ABATIBLES EN LA PARTE INFERIOR	2,402
51153430154	PERCHERO 172CM	1,955
51153430754	MESA TRAPEZOIDAL DE 1.80 X 0.50 X 0.80 CON CUBIERTA MOBIBLE Y BASES REDONDAS METALICAS DE 2" CON RUEDAS	4,043
51153430142	MESA DE CENTRO EN CRISTAL C. BASE METAL 90X65CM	262
51153430369	SILLA EN POLIURETANO MCA. REQUIEZ C. NEGRO	552
51153430857	SILLA TAPIZADA EN PIEL CON BASE TIPO TRINEO CROMADA	3,103
51153430361	ARCHIVERO METALICO DE 4 GAVETAS	610
51153430268	ESCRITORIO EN MADERA CON CREDENZA C/ 2 CAJONES	4,025
51153430702	ARCHIVERO EJECUTIVO EN MADERA 3 PIEZAS DE 1.20 X 1.85 X 0.36 MTS.	14,341
51153430663	PERCHERO PARA SACO EN METAL COLOR NEGRO	0
51153430119	JUEGO DE ESCRITORIO Y MESA PARA COMPUTADORA C/PORTATECLADO	7,820
51153430371	SILLA EN POLIURETANO MCA. REQUIEZ C. NEGRO	552
51153430698	LIBRERO COLOR CEREZA DOS PUERTAS PARTE INFERIOR DOS REPISAS PARTE SUPERIOR 1.80 X 0.40 X 0.79 MTS.	2,009
51153430854	SILLA TAPIZADA EN PIEL CON BASE TIPO TRINEO CROMADA	3,103
51153430301	LIBRERO EN MADERA 80X45X1,80CM 2 PUERTAS ABATIBLES PARTE INFERIOR	3,680
5115347050	SILLA EJECUTIVA NIMBUS	2,199
51153430141	CREDENZA C. NEGRO 2 PUERTAS Y 2 ENTREPAÑOS 215X52X53CM (MUEBLE SALA)	5,300
51153430618	LOVE SEAT DE SALA ACABADO VINIL NEGRO JUEGO DE 2 PZAS.	2,100
51153430884	SILLA EJECUTIVA BACELO NEGRO	1,945
51153430373	ARCHIVERO C/3 CAJONES C. NEGRO 159X59X57CM	1,509
51153430856	SILLA TAPIZADA EN PIEL CON BASE TIPO TRINEO CROMADA	3,103
51153430322	LOVE SEAT DE SALA ACABADO VINIL NEGRO JUEGO DE 2 PZAS.	2,100
51153430002	MESA PARA COMPUTADORA EN MADERA C/PORTATECLADO 49X61.90X70.60CM	438
51153430684	ESCRITORIO EN ESCUADRA 1.48, 1.20,0.750 MTS.	3,174
5115347054	MODULO ELITE SECRETARIAL IZQUIERDO MELAMINA MODELO 5615 WENGE	6,780
51153430758	MESA TRAPEZOIDAL DE 1.80 X 0.50 X 0.80 CON CUBIERTA MOBIBLE Y BASES REDONDAS METALICAS DE 2" CON RUEDAS	4,043
51153430065	ARCHIVERO EN MADERA 3 GAVETAS	2,128
51153430144	SILLA MCA. MAXIMUS C. NEGRO	2,931
51153430129	MUEBLE DE METAL 77X30CM	5,980
51153430233	MUEBLE PARA EL BAÑO DE LA OFICINA DE DIRECCIÓN GENERAL, INCLUYE ESPEJO CAJONERA Y MUEBLE EN VIDRIO	8,400
51153430858	MUEBLE ESPECIAL TIPO CREDENZA PARA CAFE 80X40X100 COLOR CAOBA	3,457
51153430853	SILLA TAPIZADA EN PIEL CON BASE TIPO TRINEO CROMADA	3,103
51253430277	SILLON EJECUTIVO EN PLIANA NEGRO C/ RUEDAS Y DESCANSA BRAZOS	184
51253430828	SILLON EJECUTIVO TAPIZADO EN PIEL	3,932
51253430764	MUEBLE EN MADERA PARA SERVICIO DE CAFETERIA	3,427
51253430850	SILLON EJECUTIVO TAPIZADO EN PIEL	3,103
51253430830	SILLON EJECUTIVO TAPIZADO EN PIEL	3,932
51253430825	SILLON EJECUTIVO TAPIZADO EN PIEL	3,932
51253430879	SILLON EJECUTIVO VINIPIEL COLOR NEGRO	1,159
51253430832	SILLON EJECUTIVO TAPIZADO EN PIEL	3,932
51253430827	SILLON EJECUTIVO TAPIZADO EN PIEL	3,932
51253430346	SILLON GIRATORIO EJECUTIVO EN PIEL C. NEGRO	2,931
51253430834	SILLON EJECUTIVO TAPIZADO EN PIEL	3,932
51253430822	SILLON SEMI EJECUTIVO MODELO LUBIN	1,944
51253430851	SILLON EJECUTIVO TAPIZADO EN PIEL	3,103
51253430831	SILLON EJECUTIVO TAPIZADO EN PIEL	3,932
51253430826	SILLON EJECUTIVO TAPIZADO EN PIEL	3,932



Cuarto Informe de Cuenta Pública
COLEGIO DE EDUCACIÓN PROFESIONAL TÉCNICA DEL ESTADO DE MORELOS
Relación de Bienes Muebles que Componen su Patrimonio
Al 31 de diciembre de 2025



Código	Descripción del Bien Mueble	Valor en libros
51253430833	SILLON EJECUTIVO TAPIZADO EN PIEL	3,932
51253430279	SILLON EN PLIANA NEGRO C/ RUEDAS	0
51253430829	SILLA TAPIZADA EN PIEL CON BASE TIPO TRINEO CROMADA	3,932
5155347007	COMPUTADORA TODO EN UNO MCA. GATEWAY MOD. ZX4850-MT30P NS: PWGC8P2003143008706900.	11,830
51553400006	ESCÁNER HP SCANJET PRO 3000 CON ALIMENTACIÓN DE HOJA N.P.	12,847
51553430869	LECTORA CON CODIGO OPTICO PARA TIMBRE7HOLOGRAMA DGP MARCA WERNERPEGASUS MOD. VP200W NUM. SERIE OC01002A	9,744
5155347016	COMPUTADORA TODO EN UNO MCA. GATEWAY MOD. ZX4850-MT30P N/S PWGC8P2003143008466900	11,830
5155347018	COMPUTADORA TODO EN UNO MCA. GATEWAY MOD. ZX4850-MT30P N/S PWGC8P2003143008E16900	11,830
51553430847	MINI LAPTOP HACER ASPIRE 11.6 AMD, 2GB RAM, 500GB DE D. DURO WIFI, CAM, N° DE SERIE NXM82AL005319029577600	2,219
5155347012	COMPUTADORA TODO EN UNO MCA. GATEWAY MOD. ZX4850-MT30P N/S PWGC8P2003143011F06900	11,830
51553430717	EQUIPO DE COMPUTO MARCA ACER NUM. DE SERIE 03901 INCLUYE MONITOR, CPU.	10,691
5155347020	COMPUTADORA DE MESA MARCA DELL, MODELO INSPIRON 620, PROCESADOR INTEL CORE, MEMORIA 4GB, RAM NS:CK774V1	13,067
51553400005	ESCÁNER HP SCANJET PRO 3000 CON ALIMENTACIÓN DE HOJA N.P.	12,847
51553430894	ESCÁNER HP SCANJET PRO N4000 SNW1 CON ALIMENTACIÓN DE HOJAS	16,115
51553430290	EQUIPO TELEFONICO CONMUTADOR MCA. PANASONIC MOD. KXTDA100 SERIE 3HAVB001853	24,716
51553430876	FAX BROTHER N/S FOK516832	2,308
51553430791	SOPORTE UNIVERSAL PARA VIDEO PROYECTOR	5,118
51553400004	ESCÁNER HP SCANJET PRO 3000 CON ALIMENTACIÓN DE HOJA N.P.	12,847
51553430893	ESCÁNER HP SCANJET PRO N4000 SNW1 CON ALIMENTACIÓN DE HOJAS	16,115
51553430886	BAFLE AMPLIFICADO 15 3200W CON REP/IPOD	4,990
5155347019	COMPUTADORA TODO EN UNO MCA. GATEWAY MOD. ZX4850-MT30P N/S PWGC8P20031430118D6900	11,830
5155347022	EQUIPO DE COMPUTO: MONITOR HP MOD: V194 N/S: 3CQ8041RRB, CPU DESKTOP MINI MOD: Y2M21LP#ABM N/S: 9CG65121WJ	7,200
51553430892	ESCÁNER HP SCANJET PRO N4000 SNW1 CON ALIMENTACIÓN DE HOJAS	16,115
5155347013	COMPUTADORA TODO EN UNO MCA. GATEWAY MOD. ZX4850-MT30P N/S PWGC8P2003143008B06900	11,830
5155347046	MINI LAPTOP MARCA ACER ASPIRE ONE COLOR AZUL CON LECTOR DE CD N/S 90506372916	7,239
51553430484	MONITOR MARCA DELL SERIE: 6055B3BA1K	0
5155347025	NO BREAK MARCA MICRO SR 1000 MOD. XR-21-102 N/S E12C10133	2,216
51553430131	IMPRESORA HP DESKJET MODELO 6540 SERIE MY49U3POH2	2,125
51553420030	CPU DELL OPTIPLEX	15,728
51553430785	EQUIPO DE COMPUTO MARCA ACER (INCLUYE MONITOR Y CPU)PDV450000675100FF72703	10,691
51553400001	PROYECTOR MARCA EPSON POWER LITE S31+	10,347
51553430772	IMPRESORA LASER 35 PPM 1200 X 1200 DPI MOD. 3005	8,119
5155347052	IMPRESORA A LASER B/N MARCA XEROX MOD. PHASER 3250-DN-PRINTER N/S MXX476468	4,434
51553430896	DELL PORTÁTIL - PANTALLA (14") FULL HD 1920 X 1080 PROCESADOR INTEL CORE I5 I5-10210U QUAD-CORE 1.60GHZ MEMORIA	30,740
51553430713	EQUIPO DE COMPUTO MARCA ACER MODELO M661 NUMERO DE SERIE 80900014701 INCLUYE MONITOR, CPU, TECLADO, MOUSE.	10,691
5155347038	EQUIPO DE COMPUTO: MONITOR GHIA MOD: MG2017 N/S: CMG2017180136801729, CUP ACTECK MOD: LUMINO MICROATX N/S: 2	10,500
5155347028	PC TODO EN UNO LENOVO MOD: F0D6000YLD N/S: MP1AU8X6	6,999
51553430774	IMPRESORA LASER 35 PPM 1200X1200 DPI MODELO 3005	8,119
51553430715	EQUIPO DE COMPUTO MARCA ACER NUM. DE SERIE 08701 INCLUYE MONITOR DELL, CPU, TECLADO, MOUSE.	10,691
5155347044	LAP TOP MEMORIA RAM DISCO DURO 1TB 8GB PROCESADOR INTEL MARCA DELL MEDELO INSPIRON 5520 N/S 69HHG51	12,228
51553430480	KIOSKO DE INFORMACIÓN DIRECCIÓN GENERAL	0
5155347032	NO BREAK MARCA MICRO SR 1000 MOD. XR-21-102 N/S E12C10123	2,216
5155347024	IMPRESORA A COLOR MARCA XEROX MOD. PHASER 6500 N/S YXE119277	7,562
51553430118	REGULADOR MCA. SOLA BASIC NEGRO SERIE E01J22667	1,667
51553430846	LAPTOP GATEWAY CON PROCESADOR CORE I3 MODELO ID49C03E	0
51553430782	IMPRESORA HP LASERJET P1505 NUM. SERIE VND3B03006	1,858
51553430726	EQUIPO DE SONIDO MARCA STEREN INCLUYE BAFLE PROF. Y DOS MICROFONOS INALAMBRICOS	5,158



Cuarto Informe de Cuenta Pública
COLEGIO DE EDUCACIÓN PROFESIONAL TÉCNICA DEL ESTADO DE MORELOS
Relación de Bienes Muebles que Componen su Patrimonio
Al 31 de diciembre de 2025



Código	Descripción del Bien Mueble	Valor en libros
5155347009	COMPUTADORA TODO EN UNO MCA. GATEWAY MOD. ZX4850-MT30P N/S PWGC8P2003143011A26900	11,830
51553430720	EQUIPO DE COMPUTO MARCA ACER NUM. DE SERIE 11601 INCLUYE MONITOR,CPU.	10,691
5155347048	LAP TOP 14" MEMORIA RAM 3GB DISCO DURO 500GB PROCESADOR CORE I5 2410 MARCA DELL MOD. INSPIRON, N.S.: 66WVNP1	10,602
51553430895	DELL PORTÁTIL - PANTALLA (14") FULL HD 1920 X 1080 PROCESADOR INTEL CORE I5 15-10210U QUAD-CORE 1.60GHZ MEMORIA	30,740
51553430707	EQUIPO DE COMPUTO MARCA DELL NUMERO DE SERIE 7P4T1F1 (INCLUYE TECLADO Y MOUSE)	9,772
5155347037	IMPRESORA A LASER B/N MARCA XEROX MOD.PHASER 3250-DN-PRINTER N/S MXX476456	4,434
5155347026	NO BREAK MARCA MICRO SR 100 MOD. XR-21-102 N/S E12C10110	2,216
51553430888	SERVIDOR HP PROLIANT ML350 G6 INTEL XEON 6CORE 2.4GHZ - 10 GB RAM	114,413
51553420133	PAR DE BOCINAS INFINITY	288
51553430788	SCANNER HP SCANJET N7710600X600	14,605
51553400002	PROYECTOR MARCA EPSON POWER LITE S31+	10,347
51553430773	IMPRESORA LASER 35 PPM 1200X1200 DPI MODELO 3005	8,119
5155347011	COMPUTADORA TODO EN UNO MCA. GATEWAY MOD. ZX4850-MT30P N/S PWGCBP2003143008E76900	11,830
51553430722	EQUIPO DE COMPUTO MARCA ACER NUM. DE SERIE 05001 INCLUYE MONITOR,CPU.	10,691
51553430897	MAC MINI M1 APPLE CPU 8N CLEO	16,199
51553430714	EQUIPO DE COMPUTO MARCA ACER MOD. M661 NUM. DE SERIE 04201	10,691
5155347039	IMPRESORA LASSER A COLOR MARCA XEROX MOD.PHASER 6500 N/S YXE119001	7,562
51553430351	MONITOR PLANO MARCA LG SERIE L15305	0
51553430100	CPU BLUE CODE	15,728
51553430818	LAPTOP ACER ASPIRE ONE D150 INCLUYE DVD SAMSUNG EXTERNO SERIE LUS550B1269050F9A31601	7,239
51553430775	IMPRESORA LASER 19 PMM 1200X1200 DPI MOD. 3050	3,795
51553430725	EQUIPO DE COMPUTO MARCA ACER NUM. DE SERIE 05201	10,691
51553430093	REGULADOR MCA. COMPACT SERIE E1310448MOD. RC. NEGRO	1,667
51553430724	EQUIPO DE COMPUTO MARCA ACER NUM. DE SERIE 05201	10,691
5155347015	COMPUTADORA TODO EN UNO MCA. GATEWAY MOD. ZX-4850-MT30P N/S PWGC8P2003143008E16900	11,830
5155347010	COMPUTADORA TOPDO EN UNO MCA. GATEWAY MOD. ZX4850-MT30P N/S PWGC8P2003143008E16900	11,830
5155347034	PC TODO EN UNO HP MOD: 24-F010la N/S: 8CC825141G	11,999
51553430887	ESCANER HP L2753A 600X600 DPI	9,280
51553430891	ESCANER HP SCANJET PRO N4000 SNW1 CON ALIMENTACIÓN DE HOJAS	16,115
5155347014	COMPUTADORA TODO EN UNO MCA. GATEWAY MOD. ZX-4850-MT30P N/S PWGC8P2003143008446900	11,830
51553430200	CPU MARCA BLUE CODE	15,728
5155347023	PC TODO EN UNO LENOVO MOD: F0D6000YLD N/S: MP1AT4CH	6,999
51553430877	MONITOR AOC LCD 15.6 WIDE N/S 951B3BA003733	3,225
5155347017	COMPUTADORA TODO EN UNO MCA. GATEWAY MOD. ZX4850*MT30P N/S PWGC8P2003143008BA6900	11,830
5155347030	NO BREAK MARCA MICRO SR 1000 MOD. XR-21-102 N/S E12C10125	2,216
51553430721	EQUIPO DE COMPUTO MARCA ACER NUM. DE SERIE 05401 INCLUYE MONITOR,CPU.	10,691
5155347008	COMPUTADORA TODO EN UNO MCA. GATEWAY MOD.ZX4850-MT30P N/S PWGC8P2003143012086900	11,830
5195347063	DISPENSADOR AGUA MARCA GENERAL ELECTRIC, MOD. GXCF06D1, SERIE 12051829N00107	2,399
51953430126	REPRODUCTOR DVD MCA. PHILLIPS MOD. DVDR75 SERIE VN140337044920	5,200
51953430128	KIT DE ALARMA PARA OFICINAS ANEXAS	7,134
5195347047	HORNO DE MICROONDAS	1,500
5193430793	SOPORTE DE PARED ARTICULADO PARA TELEVISIÓN LCD DE 55"	1,392
51953430239	MINICOMPONENTE DE SONIDO MCA. PANASONIC SERIE PSNEA001055 MOD. SATM22	527
51953430290	SOPORTE DE PARED ARTICULADO PARA TELEVISIÓN LCD DE 55"	1,392
51953430139	ENFRIADOR G.E. C. BLANCO SERIE 40100429 MOD. ESTÁNDAR	262
51953430883	CAJA FUERTE FABRICADA EN ACERO LAMINADO CALIBRE 20 CON CUERPO EXTERIOR Y 24 EN CUERPO INTERIOR	14,784
51953430133	CENTRO DE ENTRETENIMIENTO 4 PUERTAS Y 8 REPISAS 185X210CM C. NEGRO	527



Cuarto Informe de Cuenta Pública
COLEGIO DE EDUCACIÓN PROFESIONAL TÉCNICA DEL ESTADO DE MORELOS
 Relación de Bienes Muebles que Componen su Patrimonio
 Al 31 de diciembre de 2025



Código	Descripción del Bien Mueble	Valor en libros
51953430274	ENGARGOLADORA P/ARILLO PLASTICO	262
51953430127	FRIGOBAR MCA. G.E. C. BLANCO MOD. TA04D04	10,063
52153430790	PANTALLA ELECTRICA C/CONTROL DE 60" X 80" MARCA REDLEAF	9,660
52153430335	BOCINAS MARCA SONY PARA COMPUTADORA (PAR)	589
52153430491	BOCINAS P/COMPUTADORA SIN SERIE	0
52153430810	PANTALLA TV LCD 42" MARCA AOC NUMERO DE SERIE E9885DA005363	16,531
52153430526	BOCINAS INFINITY	0
52153430812	PANTALLA PLANA LCD DE 55" SONY MOD. KDL-55EX720 N/3712578	31,993
52153430487	BOCINAS MARCA PHILIPS COLOR NEGRO	0
52153430792	TEATRO EN CASA SAMSUNG HT-TZ212	3,450
52153430811	PANTALLA PLANA LCD DE 55" SONY MOD. KDL-55EX720 N/3712578	31,993
52153430669	PAR DE BOCINAS MCA ACTECK MOD. AX-2500	0
52153430728	PANTALLA TV AOC 42" NEGRA WIDESCREE	18,709
52153430506	BOCINAS ASTEK	0
52953430236	PIZARRON ELECTRONICO 123X158CM	9,373
52953430350	PIZARRON INTERACTIVO MOD. MINIBOARD SERIE 0645	9,373
53153430844	BAUMANOMETRO DIGITAL BP103H SEJOY	860
54153430272	AUTOMOVIL NISSAN SENTRA COLOR GRIS MODELO 2004	148,900
54153430799	CAMIONETA HIACE 15 PASAJEROS MARCA TOYOTA MOD. 2008 N/S JTF5X23P486042096 COLOR PLATA (PLANTEL JUIITEPEC)	328,000
54153430595	AUTOMOVIL SENTRA EMOTION CVT COLOR PLATA MODELO 2007. N MOTOR MR20-041168H	198,000
54953430786	MOTOCICLETA MARCA YAMAHA MOD. FAZER 2008 NUM. SERIE 9C6KGO20X80002540	44,527
54953430318	MOTOCICLETA MCA. YAMAHA MOD. 2004 N° MOTOR E320E-003748 COLOR PLATA	24,228
56253430270	MOTOBOMBA PARA CISTERNA SIEMENS 1 H.P	800
56453430258	AIRE ACONDICIONADO MARCA LG MODELO S242CG	3,800
56453430033	VENTILADOR MCA. LASKO PN2035012M MOD.2556	265
56453430143	VENTILADOR MCA. LASKO C. BLANCO SERIE 020350075M	628
5645347061	REFRIGERADOR MARCA MABE, MOD. MGT41XJTA, SERIE. 1104A301389	5,400
56453430242	AIRE ACONDICIONADO MCA.YORK 16-82 LRA	17,500
56453430257	AIRE ACONDICIONADO MARCA LG MODELO S182CG	14,800
56453430845	AIRE ACONDICIONADO LG BTUS SJ242CD	10,127
56453430117	VENTILADOR MCA. LASKO SERIE PN2035010	265
56453430169	VENTILADOR LASKO PEDESTAL 2035007514	628
56453430871	VENTILADOR DE PEDESTAL MARCA LASKO	789
56453430872	VENTILADOR DE PEDESTAL MARCA LASKO	789
5645347058	AIRE ACONDICIONADO MINI SPLIT 1 TONELADA SERIE EAF120B4061108448, MARCA MIRAGE, MODELO EAF120B	7,500
56453430192	VENTILADOR LASKO F20739-2515	265
56453430012	VENTILADOR MCA. LASKO EN TUBULAR SERIE E20739	628
56453430148	AIRE ACONDICIONADO MCA. MIRAGE MOD. MMCC2621G SERIE 502KAWQ00761	11,150
5645347080	MINISPLIT 2 TON C/C 220V LG CODIGO SP242HN	8,880
56553430899	TELEFONO CELULAR IPHONE XS GOLD	13,688
56553430781	TELEFONO PANASONIC MOD. KX7555OLXW NUM. SERIE 5CAAB124174	0
56553430670	TELEFONO MCA. NAKAZAKI BLANCO	0
56553430661	TELEFONO PANASONIC S/N 5ACAB112210 COLOR BLANCO	1
56553430809	KIT DE MODULADOR, AMPLIFICADOR Y DIVISOR DE SEÑAL CONCABLE Y CAMPANAS CONECTORAS	3,306
56553430683	TELEFONO PANASONIC N/S 4FAAA056384, COLOR BLANCO	0
56553430797	TELEFONO PANASONIC N/S 8BAAA050273	362
56553430159	TELEFONO FAX MCA. SHARP SERIE 57145325	1,725



Cuarto Informe de Cuenta Pública
COLEGIO DE EDUCACIÓN PROFESIONAL TÉCNICA DEL ESTADO DE MORELOS
 Relación de Bienes Muebles que Componen su Patrimonio
 Al 31 de diciembre de 2025



Código	Descripción del Bien Mueble	Valor en libros
56553430627	TELEFONO PANASONIC N/S 4DAKB160926, COLOR BLANCO	0
56553430894	TELÉFONO ANALÓGICO PANASONIC KX-TS500MEB NEGRO	452
56553430631	TELEFONO PANASONIC MODELO KX-TS550MEW N/S. 8BAAA050274	0
56553430895	TELÉFONO ANALÓGICO PANASONIC KX-TS500MEB NEGRO	452
56553430620	TELEFONO PANASONIC COLOR BLANCO N/S 4DAKB160442	0
56553430678	TOLFONO PANASONIC NUM DE SERIE 8CAAA088910	0
56553430659	TELEFONO PANASONIC N/S 8CAA088929, COLOR BLANCO	0
56553430847	TELEFONO PANASONIC DIGITAL SUPER HYBER SISTEM MODELO KX-D7630X N/S 8KCVC101187	0
56753430342	DIABLO CON LLANTAS DE AIRE CONVERTIBLE A PLATAFORMA	1,438
56953430313	EXTINGUIDOR DE PARED	236
56953430315	EXTINGUIDOR DE PARED NO. 1	236
56953430314	EXTINGUIDOR DE PARED NO. 4	236
56953430316	EXTINGUIDOR DE PARED NO. 05	236
56953430317	EXTINGUIDOR DE PARED NO. 2	236
51353430304	CUADROS (PAISAJE VERDE Y CAFE) EN MARCO DE MADERA CAFE	460
51353430437	CUADRO (PAISAJE TONOS VERDE Y CAFE) EN MARCO DE MADERA	460
5155347027	MODEL 812 FLEXIBLE ARRAY LOUDSPEAKER POWERD	56,475
5155347029	MICROFONO INALAMBRICO SHURE	12,505
51317396787	TOM DE MARCHA	10,800
52917396787	AUTEL MAXICHECK	10,999
	PANTALLA DE 65 TELEVISION LED HISEN	16,000
	PANTALLA DE 65 TELEVISION LED HISEN	16,000
	COMPUTADORA DE ESCRITORIO	6,900
	COMPUTADORA DE ESCRITORIO	6,900
	COMPUTADORA DE ESCRITORIO	6,900
	COMPUTADORA DE ESCRITORIO	6,900
	COMPUTADORA DE ESCRITORIO	6,900
	COMPUTADORA DE ESCRITORIO	6,900
	PANTALLA TV 50PULGADAS 4K ULTRA HD SMART	8,500
	PANTALLA TV 50PULGADAS 4K ULTRA HD SMART	8,500
	PANTALLA TV 50PULGADAS 4K ULTRA HD SMART	8,500
	PROYECTOR PROFESIONAL	6,000
	PROYECTOR PROFESIONAL	6,000
	PROYECTOR PROFESIONAL	6,000
	SAXOFON ALTO BLESSING	12,000
	PROYECTOR PORTATIL EPSON POWERTLITE E20 XGA	9,570
	PROYECTOR PORTATIL EPSON POWERTLITE E20 XGA	9,570
	PROYECTOR PORTATIL EPSON POWERTLITE E20 XGA	9,570
	PROYECTOR PORTATIL EPSON POWERTLITE E20 XGA	9,570
	PROYECTOR PORTATIL EPSON POWERTLITE E20 XGA	9,570
	PROYECTOR PORTATIL EPSON POWERTLITE E20 XGA	9,570
	PROYECTOR PORTATIL EPSON POWERTLITE E20 XGA	9,570
	PROYECTOR PORTATIL EPSON POWERTLITE E20 XGA	9,570
	PROYECTOR PORTATIL EPSON POWERTLITE E20 XGA	9,570
	PROYECTOR PORTATIL EPSON POWERTLITE E20 XGA	9,570
	EQUIPO DE SONIDO	83,672
	AIRE ACONDICIONADO	16,147
	ESCANER	11,980



Cuarto Informe de Cuenta Pública
COLEGIO DE EDUCACIÓN PROFESIONAL TÉCNICA DEL ESTADO DE MORELOS
 Relación de Bienes Muebles que Componen su Patrimonio
 Al 31 de diciembre de 2025



Código	Descripción del Bien Mueble	Valor en libros
	ESCANER	11,980
	ESCANER	11,980
	ESCANER	11,980
	ESCANER	11,980
	LAPTOP DELL INSPIRON INTEL CORE i7-1255U	15,428
	LAPTOP LENOVO IDEALPAD SLIM 3 15.6 FULL HD INTEL CORE i5	19,952
	AIRE ACONDICIONADO	15,914
	AIRE ACONDICIONADO	12,547
	AIRE ACONDICIONADO	12,547
	SAXOFON	12,746
	TUBA SOUSAFON LAQUEDA26	60,009
	AIRE ACONDICIONADO	54,520
	VEHICULO MARCA CHEVROLET TRAX LT MOD.2025	521,400
	VEHICULO MARCA CHEVROLET AVEO SEDAN MOD.2025	285,900
	VEHICULO MARCA CHEVROLET AVEO SEDAN MOD.2025 No.	285,900
	LAPTOP HP FD0046 CI7 8GB 512GB	17,413
	REFRIGERADOR VERTICAL 35 PIES 4 1/2 PUERTAS IMBERA	45,000
	CAMARA TERMOGRAFICA	12,000
	UNLIMITS TOOLS OPRESOR DE RESORTES	10,000
	LAUNCH X431	29,000
	PROYECTOR POWERLITE	45,000
	DESKTOP AIO HP	25,000
	HORNO DE CONVECCION A GAS	104,000
	REFRIGERADOR PANORAMICO	45,000
	AMASADORA PARA PANADERIA	15,500
	7 EN 1 MAQUINA FACIAL DE OXIGENO DE HIDROGENO	60,000
	ZUSZOX MAQUINA DE CAVATACIÓN	80,000
	INSTRUMENTAL CIRUGIA MAYOR	30,000
	INSTRUMENTAR CIRUGIA MENOR	19,000
	CARRO EMERGENCIA	14,500
	DEFIBRILADOR	33,000
	COLCHON PARA CAMA HOSPITALARIO	45,000
	PROYECTOR EPSON	15,000
	TRAJE DE BOMBERO	85,000
	EQUIPO DE RESPIRACIÓN AUTONOMA	90,000
	RACK INTELLINET 26U	36,000
	MAQUINA DE SOLDAR	60,000
	GENERADOR DE TURBINA	24,000
	CALENTADOR SOLAR	28,000
	DETECTOR DE GASES ANALIZADOR	12,000
	CRAFTSMAN COMPRESOR DE AIRE	18,000
	HIDROLAVADORA ALTA PRESIÓN	18,000
	PRENSA HIDRAULICA	25,000
	INVERSORES PARA SOLDAR	60,000
	SCANNER LAUNCH	20,000
	MAQUINAS MULTIPROCESOS 220V	40,000
	AIRE ACONDICIONADO 2TR	18,270



Cuarto Informe de Cuenta Pública
COLEGIO DE EDUCACIÓN PROFESIONAL TÉCNICA DEL ESTADO DE MORELOS
Relación de Bienes Muebles que Componen su Patrimonio
Al 31 de diciembre de 2025



Código	Descripción del Bien Mueble	Valor en libros
	AIRE ACONDICIONADO 2TR	18,720
	AIRE ACONDICIONADO 2TR	18,270
	AIRE ACONDICIONADO 2TR	18,720



Cuarto Informe de Cuenta Pública
COLEGIO DE EDUCACIÓN PROFESIONAL TÉCNICA DEL ESTADO DE MORELOS
Relación de Bienes Inmuebles que Componen su Patrimonio
Al 31 de diciembre de 2025



Código	Descripción del Bien Inmueble	Valor en libros
173	PLANTEL CUAUTLA CONALEP MORELOS	19,928,043
241	PLANTEL CUERNAVACA CONALEP MORELOS	38,279,550
534	PLANTEL CUERNAVACA CONALEP MORELOS	7,232,621
294	PLANTEL JIUTEPEC CONALEP MORELOS	21,325,875
36	PLANTEL TEMIXCO CONALEP MORELOS	21,824,749
283	PLANTEL TEPOZTLÁN CONALEP MORELOS	29,171,820



Cuarto Informe de Cuenta Pública
COLEGIO DE EDUCACIÓN PROFESIONAL TÉCNICA DEL ESTADO DE MORELOS
Relación de Cuentas Bancarias Productivas Específicas
Al 31 de diciembre de 2025



Clave	Fondo, Programa o Convenio	Datos de la Cuenta Bancaria	
		Institución Bancaria	Número de Cuenta
	CONALEP PAPPEMS 2024	BBVA MÉXICO, S.A.	123450724
	FONDO IV RAMO 33 FAETA 2025	BBVA MÉXICO, S.A.	124372921
	ESTATAL 2025	BBVA MÉXICO, S.A.	124372956
	FONDO IV RAMO 33 FAETA 2025	SANTANDER MEXICO	18000337798
	ESTATAL 2025	SANTANDER MEXICO	18000336531



COLEGIO DE EDUCACIÓN PROFESIONAL TÉCNICA DEL ESTADO DE MORELOS CUENTA PÚBLICA DEL 01 DE ENERO AL 31 DE DICIEMBRE 2025

RELACIÓN DE ESQUEMA BURSÁTILES Y DE COBERTURA FINANCIERA

En cumplimiento a lo dispuesto por los artículos 46, fracción IV, tercer párrafo y 52 de la Ley General de Contabilidad Gubernamental, en relación a las Cuentas Públicas se reportarán los esquemas bursátiles y de cobertura financiera de los entes públicos, se notifica que este Colegio de Educación Profesional Técnica del Estado de Morelos, a la fecha de entrega de esta información no cuenta con **Esquema Bursátiles y de Cobertura Financiera**.

<p>ELABORÓ C.P. MIRIAM FERREYRA VILLEGAS JEFE DE PROYECTO DE RECURSOS FINANCIEROS</p>	<p>REVISÓ LIC. ROGELIO MAURICE CASTILLO LEDOUX DIRECTOR DE ADMINISTRACIÓN Y FINANZAS</p>	<p>AUTORIZÓ ARQ. RODRIGO LUIS ARREDONDO LOPEZ DIRECTOR GENERAL DEL COLEGIO DE EDUCACIÓN PROFESIONAL TÉCNICA DEL ESTADO DE MORELOS</p>
---	--	---